

**JUKI®**

Tuck and Dart Seamer

タックダーツシーマ

**AMS-345C**

# PARTS LIST

---

29077302

No.0729-02



## HOW TO MAKE USE OF THIS PARTS LIST

### 1. Explanation of codes

1) "\*" mark.....means this part is changed from the previous parts book.

As to the details of the change, refer to "List for information of change".

2) "01" .....refer to "Note" explanation at bottom of page.

### 2. Codes on the "Qty" column

· Each numeral indicates the number of parts required.

· "0.1" and "2.5" indicate the length (in meters) of the respective parts.

3. Parentheses mean that the corresponding part is a subpart that constructs an assembly part.

4. Dotted lines on the Figures indicate assembly parts.

## パーツリストご利用に際して

### 1. "注記" 欄の記号説明

1) "\*" 印 .....前回のパーツブックに比較して今回変更された部品を意味します。

変更内容は"変更情報リスト"を参照してください。

2) "01" .....ページ下の"注記"の説明を参照してください。

2. 数量欄の数字は、個数を表し、0.1、2.5等の数値は、長さ（単位メートル）を表します。

3. 数量欄の（ ）は、組部品を構成している子部品であることを意味します。

4. イラストページの----- 枠は、組構成であることを意味します。

# CONTENTS

## 目 次

1. FRAME & MISCELLANEOUS COVER COMPONENTS (1) .....	1
頭部・外装関係 (1)	
2. FRAME & MISCELLANEOUS COVER COMPONENTS (2) .....	3
頭部・外装関係 (2)	
3. FRAME & MISCELLANEOUS COVER COMPONENTS (3) .....	5
頭部・外装関係 (3)	
4. MAIM SHAFT & NEEDLE BAR COMPONENTS .....	7
上軸・針棒関係	
5. PRESSER MECHANISM COMPONENTS .....	9
中押さえ関係	
6. SHUTTLE DRIVER SHAFT COMPONENTS .....	11
下軸関係	
7. TENSION CONTROLLER COMPONENTS .....	13
糸調子関係	
8. TENSION RELEASE & TEREAD TRIMMER MECHANISM COMPONENTS .....	15
糸ゆるめ・糸切り関係	
9. X-Y COMPONENTS (1) .....	17
X-Y関係 (1)	
10. X-Y COMPONENTS (2) .....	19
X-Y関係 (2)	
11. CLOTH FEED MECHANISM COMPONENTS .....	21
布送り台関係	
12. MATERIAL FEEDER INSTALLING BASE COMPONENTS .....	23
布送り込み取付けベース関係	
13. MATERIAL FEEDER COMPONENTS .....	25
布送り込み装置関係	
14. MATERIAL POSITIONING COMPONENTS .....	27
布位置決め関係	
15. LUBRICATION COMPONENTS .....	29
給油関係	
16. SENSOR COMPONENTS .....	31
センサ関係	
17. PNEUMATIC COMPONENTS .....	33
エアー関係	
18. TABLE COMPONENTS .....	35
脚卓関係	
19. THREAD STAND COMPONENTS .....	37
糸立て装置関係	
20. CONTROL BOX COMPONENTS .....	39
制御ボックス関係	

21. OPERETION BOX COMPONENTS .....	40
操作ボックス関係	
22. CIRCUIT BOARD COMPONENTS .....	41
基板関係	
23. POWER SUPPLY & CORD COMPONENTS .....	43
電源・コード関係	
24. PEDAL & ELECTRIC EQUIPMENT ACCESSORIE PART COMPONENTS .....	45
ペダル・電装付属品関係	
25. ACCESSORIE PART COMPONENTS .....	47
付属品関係	
26. OPTIONAL PART COMPONENTS .....	49
オプション関係	
27. LIST FOR INFORMATION OF CHANGE .....	51
変更情報リスト	
NUMERICAL INDEX OF PARTS .....	55
索引	

1. FRAME & MISCELLANEOUS COVER COMPONENTS (1)

頭部・外装関係 (1)

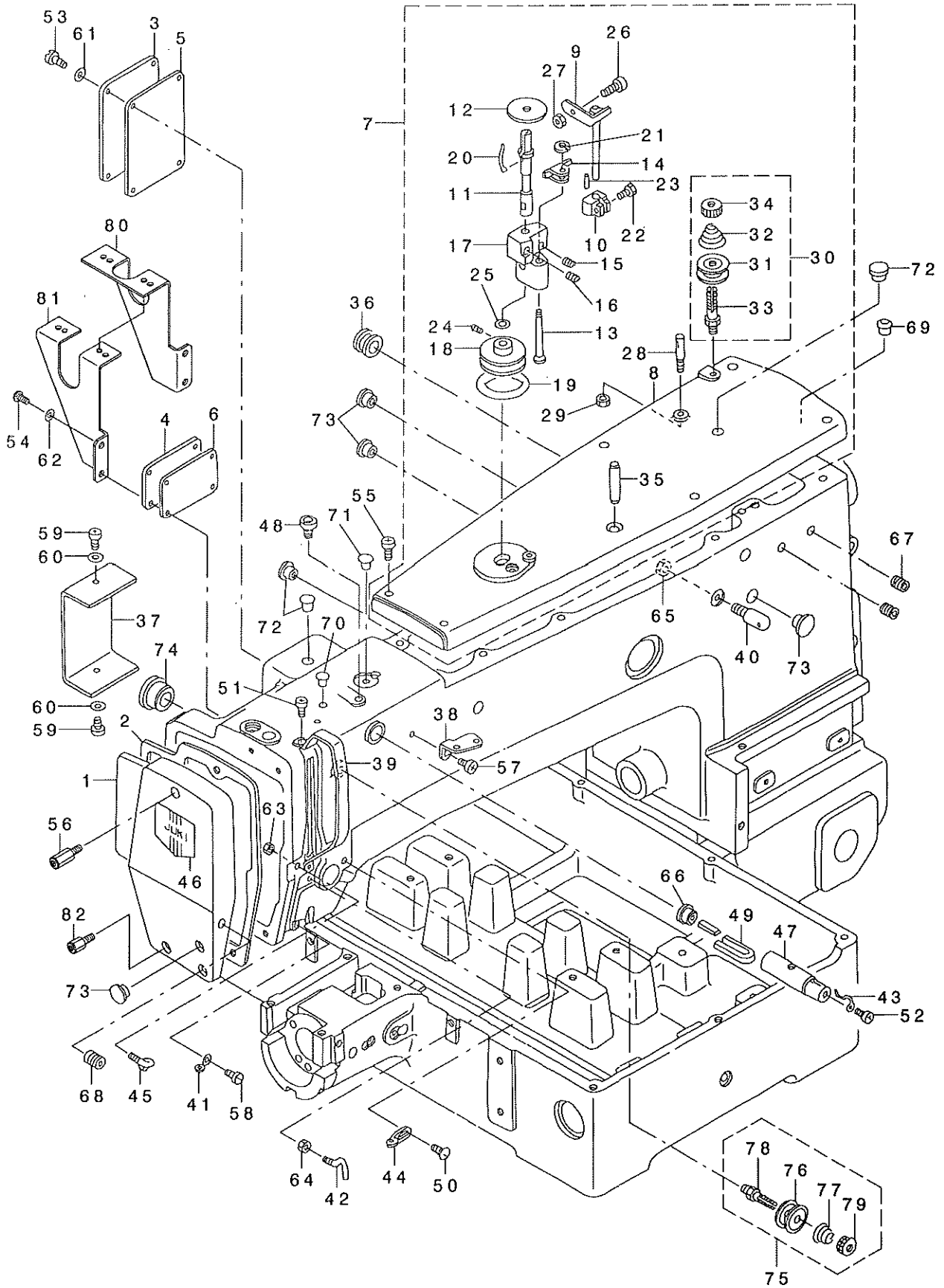

REF. NO	NOTE	PART NO.	DESCRIPTION	ク	ヤ	メ	イ	Qty
1		B1105-220-00A	FACE PLATE	メツア カハ				1
2		B1117-220-000	FACE PLATE GASKET	メツア カハ - ハ ツキ				1
3		B1122-220-00H	COVER (A)	ナカオシカハ (A)				1
4	*	B1123-220-00B	COVER (B)	ナカオシカハ (B)				1
5		B1124-220-000	GASKET A	ナカオシカハ - ハ ツキ A				1
6		B1125-220-000	GASKET B	ナカオシカハ - ハ ツキ B				1
7		B1104-220-0AB	TOP COVER ASM.	ウツメカハ (タミ)				1
8		B1104-220-00H	TOP COVER	ウツメカハ				(1)
9		B3201-210-0A0	STOP LATCH ASM.	オビシヨウキ ケツコウ				(1)
10		B3203-210-000	CAM	トヨキカ				(1)
11		B3204-210-000	SPINDLE	トヨキツク				(1)
12		B3205-210-000	CUSHION	オビシヨウ				(1)
13		B3206-210-000	SCREW STUD	トヨキツク イトメツク				(1)
14		B3207-210-000	TRIP LATCH	トヨキ チヨウビツク				(1)
15		B3208-210-000	SPRING A	トヨキ チヨウビツク ハネ A				(1)
16		B3209-210-000	SPRING B	トヨキ チヨウビツク ハネ B				(1)
17		B3210-210-000	BOBBIN WINDER BASE	トヨキツク イ				(1)
18		B3211-210-000	BOBBIN WINDER WHEEL	トヨキツク				(1)
19		B3212-210-000	FRICITION WHEEL	トヨキ ヴツク				(1)
20		B3212-761-000	LATCH SPRING	オビシヨウ				(1)
21		D2430-555-R00	SNAP RING	カクシツク				(1)
22		SS-9111020-TP	SCREW 11/64-40 L=10	ロツクツク 11/64-40 L=10				(1)
23		PS-0150065-KP	SPRING PIN 1.5X6	スプリング ピン 1.5X6				(1)
24		SS-8110520-TP	SCREW 11/64-40 L= 4.5	トメツク 11/64-40 L=4.5				(2)
25		WP-0651056-SB	WASHER 6.5X11X1	ヒラシカ 6.5X11X1				(1)
26		B3208-280-000	BOBBIN WINDER ADJUSTING SCREW	オビシヨウ				(1)
27		NS-6110630-SF	NUT 11/64-40	ロツクツク 11/64-40				(1)
28		100-07603	THREAD GUIDE PIN	トヨキ ツク				(1)
29		NS-6110310-SF	NUT 11/64-40	ロツクツク 11/64-40				(1)
30		B1115-232-0A0	FIRST THREAD TENSION ASM.	タ イ トヨウシ ユ				(1)
31		B3126-012-000	THREAD TENSION DISK	トヨウシヨク				(2)
32		B1115-232-0B0	FIRST THREAD TENSION SPRING	タ イ トヨウシ ハネ				(1)
33		B3123-352-000	THREAD TENSION ROD	トヨウシ				(1)
34		B3125-012-000	THREAD TENSION NUT	トヨウシ ユ				(1)
35		PS-0800302-KH	SPRING PIN 8X30	スプリング ピン 8X30				(1)
36		B1126-210-000	WIRE BUSHING	コト ヲツク				1
37		B1128-210-00B	SWITCH COVER	トウチ スイッチ トリツク イカ				1
38		B1111-232-000	THREAD GUIDE PLATE	トヨウシ イ				1
39		138-16608	BALANCE COVER	テンシカハ				1
40		B1123-280-000	FIRST THREAD GUIDE	タ イ トヨウシ				1
41		B1124-280-000	ARM THREAD GUIDE B	アーム トヨウシ B				1
42		B1125-280-000	L-SHAPED THREAD GUIDE A	レタ トヨウシ				1
43		B1127-280-000	SILICON OIL THREAD GUIDE	エシロン トヨウシ				1
44		B1126-552-000	ARM THREAD GUIDE A	アーム トヨウシ A				1
45		B3114-771-000	THREAD GUIDE	トヨウシ				1
46		B1178-191-000	FACE PLATE DRESSING TABLE	メツア カハ				1
47		135-01300	SILICON OIL PIPE	エシロン イ				1
48		135-01408	SILICON OIL POURING HOLE	エシロン チュウコウチ				1
49		135-01705	SILICON OIL FELT	エシロン				1
50		SS-3090610-SF	SCREW 9/64-40 L=6	メツク 9/64-40 L=6				1
51		SS-4090715-SF	SCREW 9/64-40 L=7	メツク 9/64-40 L=7				2
52		SS-4110515-SF	SCREW 11/64-40 L=5	メツク 11/64-40 L=5				1
53		SS-4110815-SF	SCREW 11/64-40 L=8	メツク 11/64-40 L=8				4
54	*	SS-4111015-SF	SCREW 11/64-40 L=10	メツク 11/64-40 L=10				4
55		SS-4111015-SF	SCREW 11/64-40 L=10	メツク 11/64-40 L=10				6
56		G5059-345-000	FACE COVER JOINT A	メツア カハ - ヨシヨク A				1
57		SS-4150715-SF	SCREW 15/64-28 L=7	メツク 15/64-28 L=7				1
58		SS-7110840-SF	SCREW 11/64-40 L=7.8	メツク 11/64-40 L=7.8				1
59		SM-4040601-SC	SCREW M4X0.7 L=6	メツク M4X0.7 L=6				2
60		WP-0430801-SC	WASHER 4.3X8X0.8	ヒラシカ 4.3X8X0.8				2
61		WP-0450900-SD	WASHER 4.5X8X0.5	ヒラシカ 4.5X8X0.5				4
62		WP-0450000-SD	WASHER 4.5X8X0.5	ヒラシカ 4.5X8X0.5				4
63		NS-6090310-SP	NUT 9/64-40	ロツクツク 9/64-40				1
64		NS-6090310-SP	NUT 9/64-40	ロツクツク 9/64-40				1
65		NS-6150310-SP	NUT 15/64-28	ロツクツク 15/64-28				1
66		TA-1050504-R0	RUBBER PLUG	トメ				1
67		SS-8110560-SP	SCREW 11/64-40 L=4.5	メツク 11/64-40 L=4.5				2
68		SS-8090410-SP	SCREW 9/64-40 L= 3.5	メツク 9/64-40 L=3.5				1
69		B1405-012-000	CAP	キャップ				1
70		TA-0750704-R0	RUBBER PLUG	トメ				1
71		TA-0850604-R0	RUBBER PLUG	トメ				1
72		TA-1050504-R0	RUBBER PLUG	トメ				3
73		TA-1250406-R0	RUBBER PLUG D=12.5 L=4	トメ B=12.5 L=4				4
74		TA-2100904-R0	RUBBER PLUG	トメ				1
75		B1115-232-0A0	FIRST THREAD TENSION ASM.	タ イ トヨウシ ユ				1
76		B3126-012-000	THREAD TENSION DISK	トヨウシヨク				(2)
77		B1115-232-0B0	FIRST THREAD TENSION SPRING	タ イ トヨウシ ハネ				(1)
78		B3123-352-000	THREAD TENSION ROD	トヨウシ				(1)
79		B3125-012-000	THREAD TENSION NUT	トヨウシ ユ				(1)
80	*	B1142-223-C00	FIXING PLATE A	ツクカ ヨシヨク A				1
81	*	B1143-223-C00	FIXING PLATE B	ツクカ ヨシヨク B				1
82		G5060-345-000	FACE COVER JOINT B	メツア カハ - ヨシヨク B				2

## 2. FRAME & MISCELLANEOUS COVER COMPONENTS (2)

頭部・外装関係 (2)

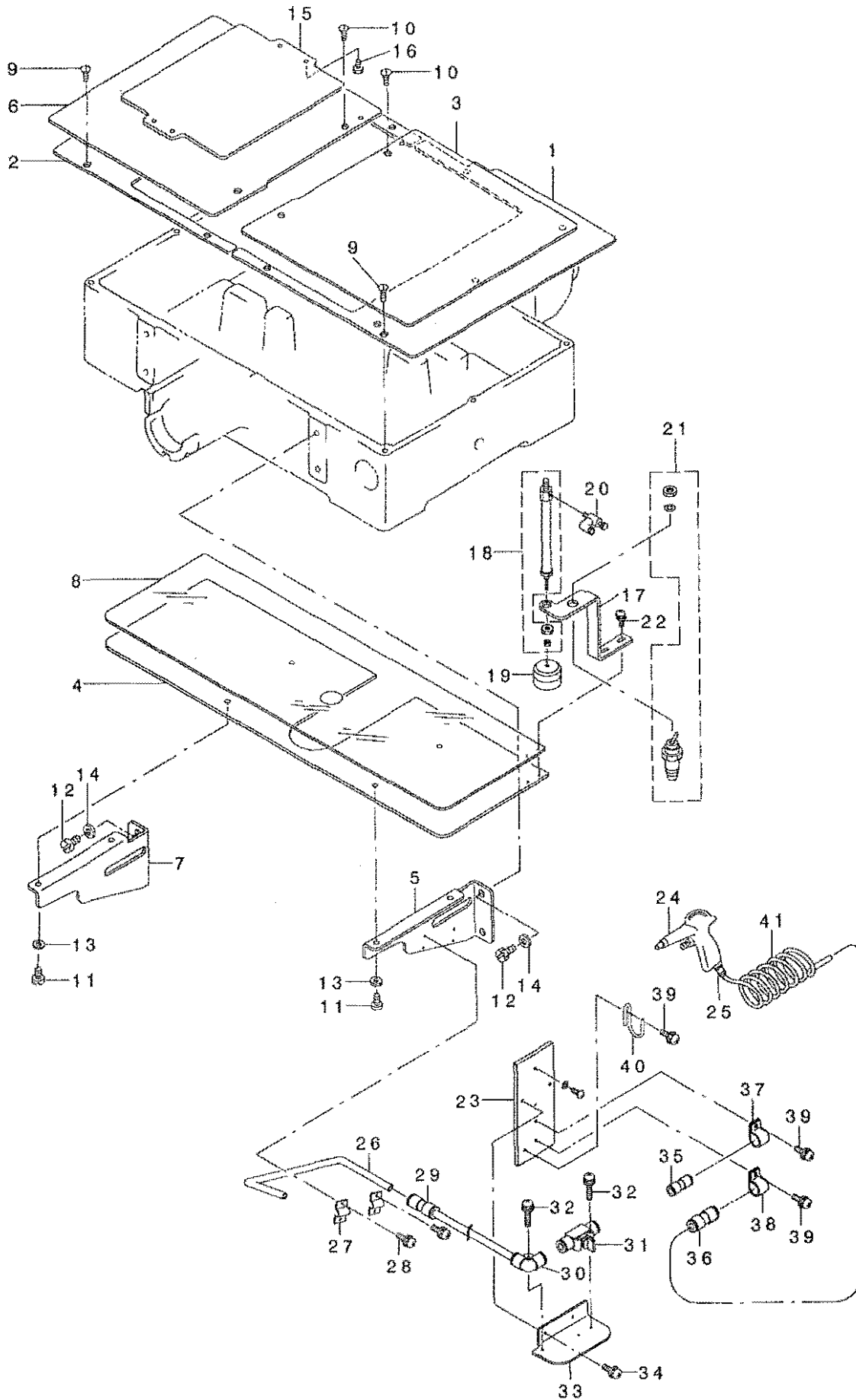



REF. NO	NOTE	PART NO.	DESCRIPTION	ヒョウメイ	Qty
1		B1108-220-000	RIGHT COVER	オクリタ'イカハ'-ミキ'	1
2		B1109-220-000	LEFT COVER	オクリタ'イカハ'-ヒタ'リ	1
3		B1110-220-00A	AUXILIARY COVER, RIGHT	オクリタ'イホシ'ヨカハ'-(ミキ')	1
4		G5054-345-000	AUXILIARY COVER	ハリイタホシ'ヨカハ'-	1
5		G5053-345-000	AUXILIARY COVER, RIGHT	ハリイタホシ'ヨカハ'-ミキ'	1
6		B1118-220-00A	AUXILIARY COVER, LEFT	オクリタ'イホシ'ヨカハ'-(ヒタ'リ)	1
7		G5052-345-000	AUXILIARY COVER, LEFT	ハリイタホシ'ヨカハ'-ヒタ'リ	1
8		G5055-345-000	AUXILIARY COVER SHEET	ハリイタホシ'ヨカハ'-シート	1
9		SS-1110840-SP	SCREW 11/64-40 L=8	サラネシ' 11/64-40 L=8	10
10		SS-1110840-SP	SCREW 11/64-40 L=8	サラネシ' 11/64-40 L=8	4
11		SS-6110610-TP	SCREW 11/64-40 L=6	ヒラネシ' 11/64-40 L=6	6
12		SS-9151160-CP	SCREW 15/64-28 L=10.5	ロツカクホ' ネ 15/64-28 L=115	4
13		WP-0520656-SA	WASHER 5.2X9.5X0.6	ヒラサ' カ' ネ 5.2X9.5X0.6	6
14		WP-0621016-SD	WASHER 6.2X13X1	ヒラサ' カ' ネ 6.2X13X1	4
15		B1502-220-000	PRESSER PLATE	オサエイタ	1
16		SS-9151120-CP	SCREW 15/64-28 L=11	ロツカクホ' ネ 15/64-28 L=11	4
17		G5057-345-000	PRESSER CYLINDER BRACKET	ヌノオサエツリンダ' トリツケイタ	1
18		PA-1004507-A0	CYLINDER	シリンダ' -	1
19		180-72553	THREAD CUTTER SUPPORT ASM.	イトキリオサエタミ	1
20		PC-0105170-00	SPEED CONTROLLER	スピ' ト' コントローラ	1
21		PV-0105090-00	VALVE	ヌカニカスハ' ルア'	1
22		SL-4041081-SC	SCREW M4 L=10	ナハ' コネシ' セムス M4 L=10	2
23		G5082-345-000	AIR BLOW INSTALLING PLATE	エア-フ' ロートリツケイタ	1
24		161-11403	AIR GUN	エア-ガン	1
25		161-11502	SOCKET	ソケット	1
26		G5086-345-000	AIR NOZZLE	エア-ノズ' ル	1
27		G5131-345-000	PIPE CLAMP	フ' ロ-ハ' イフ' トリツケカナク'	2
28		SL-4041081-SC	SCREW M4 L=10	ナハ' コネシ' セムス M4 L=10	4
29		PJ-3030800-01	STRAIGHT UNION	ユニオンストレート	1
30		PJ-0465290-01	ELBOW UNION	エルボ'	1
31		181-84408	HAND VALVE	ハンド' ハ' ルア'	1
32		SL-4042581-SC	SCREW	サ' カ' ネツキナハ' コネシ'	3
33		G5132-345-000	AIR BLOW INSTALLING BRACKET	エア-フ' ロ- トリツケイタ	1
34		SL-4051091-SC	SCREW M5X0.8 L=10	ナハ' コネシ' セムス M5X0.8 L=10	2
35		PJ-3030400-01	UNION	ワシタツチ ヅキ' テ	1
36		PJ-3030600-01	STRAIGHT UNION	ストレート ユニオン	1
37		HX-0015000-0D	CABLE CLIP	ケー-フ' ル クリツフ'	1
38		HX-0015000-0F	CABLE CLIP	ケー-フ' ルクリツフ'	1
39		SL-4041081-SC	SCREW M4 L=10	ナハ' コネシ' セムス M4 L=10	3
40		161-10108	HOOK	エア-ガンカケ	1
41		G5458-116-000	CURLED TUBE	カー' ルチユー' フ'	1

3. FRAME & MISCELLANEOUS COVER COMPONENTS (3)

頭部・外装関係 (3)

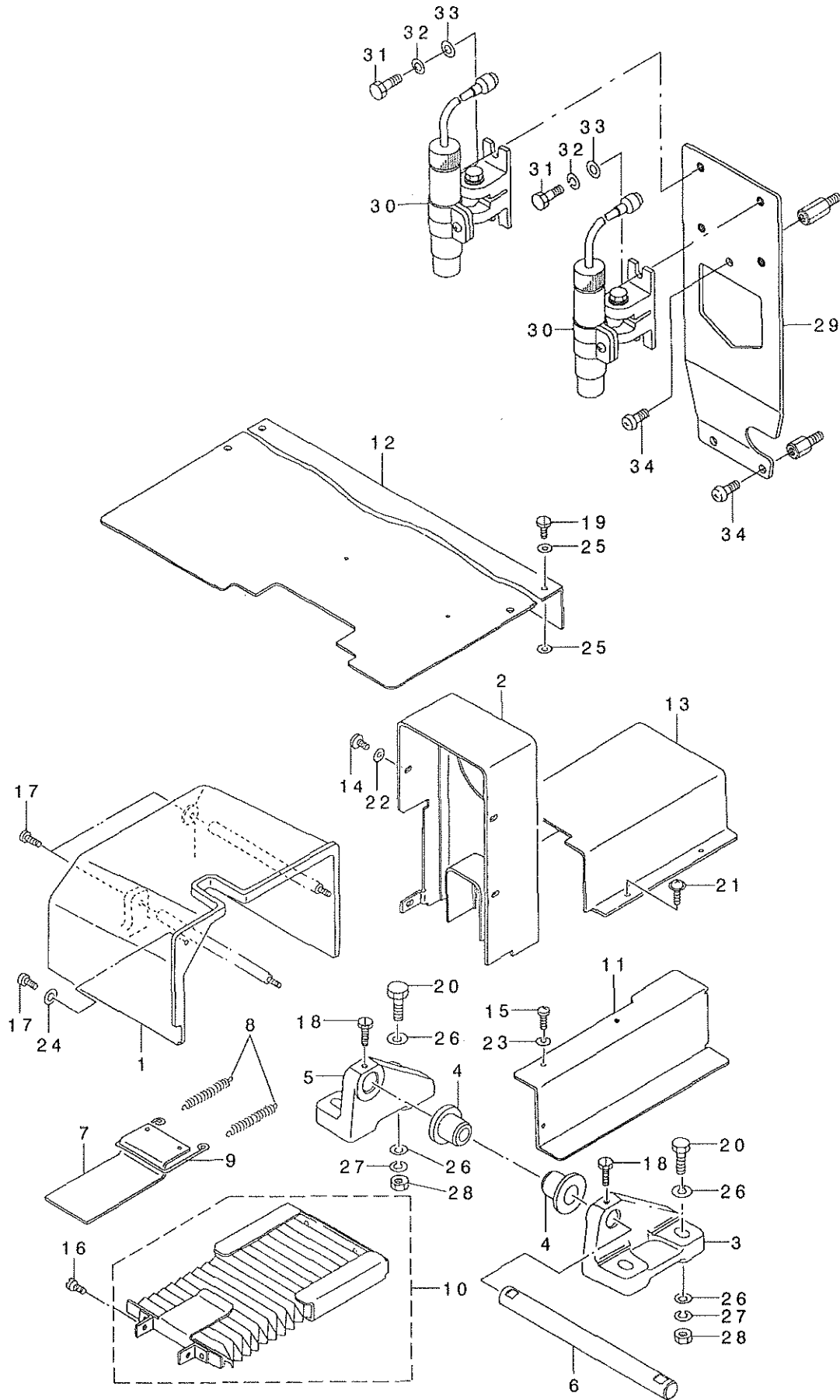

REF. NO	NOTE	PART NO.	DESCRIPTION	キ ャ ム イ	Qty
1		B1106-220-00B	SIDE COVER	ソクメンカバー	1
2		B1107-220-00A	BELT COVER	ベルトカバー	1
3		B1111-220-000	BED HINGE, RIGHT	ベッドヒンジ ミキ	1
4		B1115-220-000	RUBBER PAD A	ゴムパッド AA	2
5		B1119-220-000	BED HINGE, LEFT	ベッドヒンジ ヒダリ	1
6		B1120-220-000	BED HINGE SHAFT	ベッドヒンジシャフト	1
7		B1150-220-000	MOVEMENT COVER A	イットウカバー -A	1
8		B1151-220-000	TENSION SPRING	イットウカバー - A ヒツパ リハネ	2
9		B1152-220-000	TENSION WIRE	イットウカバー - A ヒツパ リカナダ	1
10		B1153-220-0A0	MOVEMENT COVER B ASM.	イットウカバー - B ケツゴウ	1
11		B1158-220-00B	Y SENSOR COVER	Y センサーカバー	1
12		B1159-220-000	TABLE REAR COVER	テーブルリアカバー	1
13		B1160-220-00A	Y REMOVAL SHAFT COVER	Y イットウシャフトカバー	1
14		SS-4110715-SP	SCREW 11/64-40 L=7	ナットネジ 11/64-40 L=7	4
15		SS-4110715-SP	SCREW 11/64-40 L=7	ナットネジ 11/64-40 L=7	3
16		SS-4110715-SP	SCREW 11/64-40 L=7	ナットネジ 11/64-40 L=7	2
17		SS-4111015-SP	SCREW 11/64-40 L=10	ナットネジ 11/64-40 L=10	3
18		SS-9151240-SN	SCREW 15/64-28 L=11.5	ワッシャーネジ 15/64-28	2
19		SM-5051400-SC	SCREW M5 L=14	トラスネジ M5X0.8 L=14	4
20		SM-9124503-SB	SCREW M12 L=45	ワッシャーネジ M12 L=45	4
21		SL-4040691-SC	SCREW M4 L=6	ナットネジ ナットネジ M4 L=6	4
22		WP-0450801-SB	WASHER 4.5X10X0.8	ワッシャー カネ 4.5X10X0.8	4
23		WP-0450801-SD	WASHER 4.5X10X0.8	ワッシャー カネ 4.5X10X0.8	4
24		WP-0450801-SD	WASHER 4.5X10X0.8	ワッシャー カネ 4.5X10X0.8	1
25		WP-0561616-SC	WASHER 5.6X16X1.6	ワッシャー カネ 5.6X16X1.6	8
26		WP-1302501-SE	WASHER M12	ワッシャー カネ	8
27		WS-1253010-KN	SPRING WASHER 12.5X21.5X3	ハネネジ カネ 12.5X21.5X3	4
28		NM-6120011-SF	NUT M12	ワッシャーナット M12 シェ	4
29		G5058-345-000	LIGHT INSTALLING PLATE	コウチンカントリブライタ	1
30		G5099-345-0A0	MARKING LIGHT ASM.	マキング ライト クミ	2
31		SM-9061850-SC	SCREW M6 L=18	ワッシャーネジ M6 L=18	4
32		WS-0610002-KN	SPRING WASHER 6.1X12.2X1.5	ハネネジ カネ M6	4
33		WP-0641601-SC	WASHER	ワッシャー カネ ミカキマ M6	4
34		SS-4111015-SP	SCREW 11/64-40 L=10	ナットネジ 11/64-40 L=10	3

#### 4. MAIN SHAFT & NEEDLE BAR COMPONENTS

上軸・針棒関係

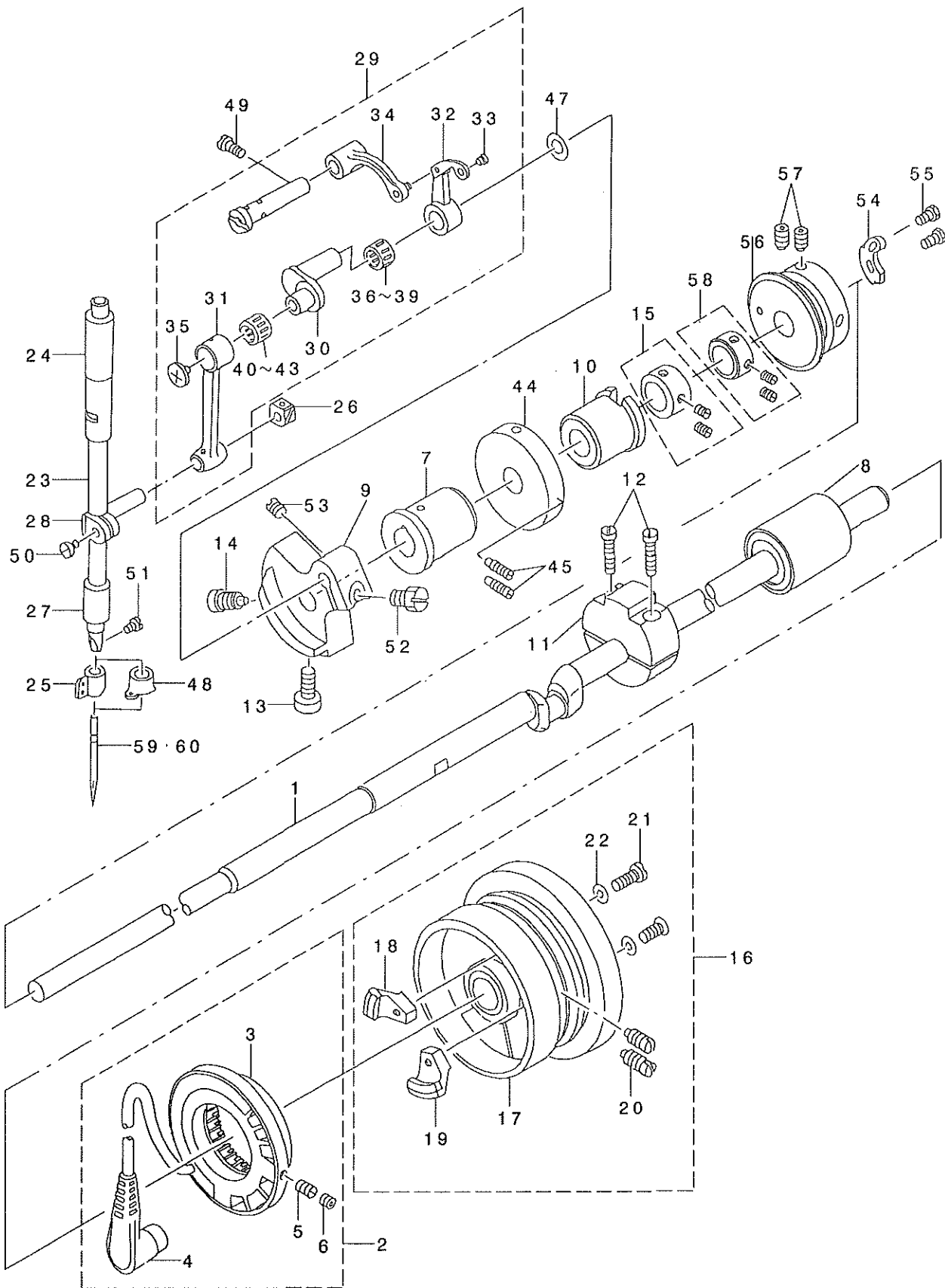

REF. NO	NOTE	PART NO.	DESCRIPTION	キ ャ ム イ	Qty
1		B1201-220-000	MAIN SHAFT	ウツク	1
2		B1209-220-0A0	GENERATOR STATOR ASM.	ハヂ'ンキ ステ-タ- タミ	1
3		M4005-110-0A0	STATOR ASM.	ステ-タ タミ	(1)
4		B1210-220-0A0	SYNCHRONIZE BOARD	シンクロキ'ン	(1)
5		SS-8111010-TP	SCREW 11/64-40 L=9.5	トメネジ' 11/64-40 L=9.5	(2)
6		SS-8110422-TP	SCREW 11/64-40 L=4	トメネジ' 11/64-40 L=4	(2)
7		B1202-210-000	BUSHING, FRONT	ウツク マエメタル	1
8		B1204-210-0A0	BUSHING, REAR	ウツク ウシロメタル タミ	1
9		B1206-210-000	COUNTERWEIGHT	ツリアイスイ	1
10		B3514-210-0A0	OIL WICK ASM.	ウツク タナカメタルコシ'ン タミ	1
11		B1207-205-000	CRANK BALANCER	クランク バ'ランサ	1
12		SS-6122510-SP	SCREW 3/16-28 L=25	ヒラネジ' 3/16-28 L=25	2
13		SS-6151412-TP	SCREW 15/64-28 L=14	ロツカクア'ナ'ネ' 15/64-28	1
14		SS-6681712-TP	SCREW 9/32-28 L=16.5	6カクア'ナ'ネ' 9/32-28 L=16.5	1
15		CS-147121E-SH	THRUST COLLAR ASM. D=14.72 W=12	スラストウケ D=14.72 W=12 タミ	1
16		B1205-210-0BA	HAND WHEEL ASM.	ハ'ミ'ク' 手'車' タミ	1
17		B1205-210-0AA	HAND WHEEL ASM.	ハ'ミ'ク' 手'車' (ウツク'ウ)	(1)
18		M4007-110-0AB	MAGNET FITTING BASE B ASM.	マ'グ'ネ'ツ トリツク'イ B タミ	(1)
19		B1208-210-0A0	SOLENOID INSTALLING PLATE ASM.	マ'グ'ネ'ツ トリツク'イ クツコ'ウ(A)	(1)
20		SS-8151550-SP	SCREW 15/64-28 L=15	トメネジ' 15/64-28 L=15	(2)
21		SS-6111210-SP	SCREW 11/64-40 L=12	ヒラネジ' 11/64-40 L=12	(2)
22		WP-0450801-SD	WASHER 4.5X10X0.8	ヒラサ'ガ'ネ 4.5X10X0.8	(2)
23		B1401-210-000	NEEDLE BAR	ハリ'ネ'ウ	1
24		B1402-210-000	BUSHING, UPPER	ハリ'ネ'ウ ウエメタル	1
25	01	B1405-210-000	THREAD GUIDE A	ハリ'ネ'ウ イト'ソ'ナイ A	1
26		B1414-232-000	SQUARE BLOCK	カクゴ'マ	1
27		B1403-280-000	NEEDLE ROD LOWER METAL	ハリ'ネ'ウ - シ'タメタル	1
28		B1411-552-0A0	NEEDLE BAR CONNECTING ASM.	ハリ'ネ'ウ - タ'キ タミ	1
29		B1901-280-0B0	LINK BALANCE ASM.	リンク'テン'ピ'ン タミ	1
30		B1203-280-000	NEEDLE ROD CRANK	ハリ'ネ'ウ - クランク	(1)
31		B1404-280-000	NEEDLE BAR CRANK ROD	ハリ'ネ'ウ - クランク'ロ'ッド	(1)
32		B1901-280-000	THREAD TAKE-UP LEVER	リンク'テン'ピ'ン	(1)
33		B1902-280-000	THREAD HANDLING AREA BUSH	テン'ピ'ン イ'ト'ミ'チ ア'ツシ	(1)
34		B1903-280-000	THREAD TAKE-UP CRANK	テン'ピ'ン クランク	(1)
35		B1903-552-000	LEFT SCREW	ヒ'ダ'リ'ネ'ジ'	(1)
36	03	B1905-541-A00	NEEDLE BEARING, A	テン'ピ'ン ニ-ト' 軸'ベ'ア'リ'ン'グ	(1)
37	03	B1905-541-B00	NEEDLE BEARING	テン'ピ'ン ニ-ト' 軸'ベ'ア'リ'ン'グ	(1)
38	03	B1905-541-C00	NEEDLE BEARING	テン'ピ'ン ニ-ト' 軸'ベ'ア'リ'ン'グ	(1)
39	03	B1905-541-D00	NEEDLE BEARING	テン'ピ'ン ニ-ト' 軸'ベ'ア'リ'ン'グ	(1)
40	03	B1411-804-A00	BEARING (A)	ハリ'ネ'ウ - レ'ハ' - A'ア'リ'ン'グ A	(1)
41	03	B1411-804-B00	NEEDLE DRIVING LEVER BEARING B	ハリ'ネ'ウ - レ'ハ' - B'ア'リ'ン'グ B	(1)
42	03	B1411-804-C00	NEEDLE DRIVING LEVER BEARING C	ハリ'ネ'ウ - レ'ハ' - C'ア'リ'ン'グ C	(1)
43	03	B1411-804-D00	BEARING (D)	ハリ'ネ'ウ - レ'ハ' - D'ア'リ'ン'グ	(1)
44		B3213-205-000	BOBBIN WINDER DRIVING WHEEL	イト'マ'キ'ト'ウ'ツキ	1
45		SS-8111610-SP	SCREW 11/64-40 L=15.5	トメネジ' 11/64-40 L=15.5	2
46		B1904-280-000	BALANCE CRANK PIN	テン'ピ'ン クランク'ピ'ン	1
47		B1223-771-000	NEEDLE ROD CRANK WASHER	ハリ'ネ'ウ - クランク'ワ'ッ'シ'キ	1
48	02	B1406-210-000	THREAD GUIDE	ハリ'ネ'ウ イ'ト'ソ'ナイ (ア'ツ'キ'ノ)	1
49		SS-7151120-SP	SCREW 15/64-28 L=11	マ'ル'ヒ'ラ'ネ'ジ' 15/64-28 L=11	1
50		SS-6090670-TP	SCREW 9/64-40 L=6	ヒラネジ' 9/64-40 L=6	1
51		SS-7080510-TP	SCREW 1/8-44 L=4.5	マ'ル'ヒ'ラ'ネ'ジ' 1/8-44 L=4.5	1
52		SS-9661230-CP	SCREW 1/4-40 L=12	ロツカク'ネ' 1/4-40 L=12	1
53		SS-8660610-TP	SCREW 1/4-40 L=6	トメネジ' 1/4-40 L=6	1
54		B2312-220-000	TENSION RELEASE NOTCH	イト'メ'ル'メ' ノ'ツ'チ	1
55		SS-9090833-TP	SCREW	ロツカク'ネ' 1/4	2
56		B2401-205-000	THREAD TRIMMER CAM	イト'キ'リ'ガ'タ	1
57		SS-8661012-TP	SCREW	トメネジ'	2
58		CS-1470710-SH	THRUST COLLAR ASM. D=14.72 W=7	スラストウケ D=14.72 W=7 タミ	1
59		MDP-170B1100	NEEDLE DPX17 #11	ハリ DPX17 #11	1
60		MDP-170B1400	NEEDLE DPX17 #14	ハリ DPX17 #14	1
		NOTE (注記)	01...FOR 220CSS-5000	220CSS-5000用	
			02...FOR 220CHS-5000	220CHS-5000用	
			03...SELECTIVE PART	選択部品	

# 5. PRESSER MECHANISM COMPONENTS

中押しえ関係

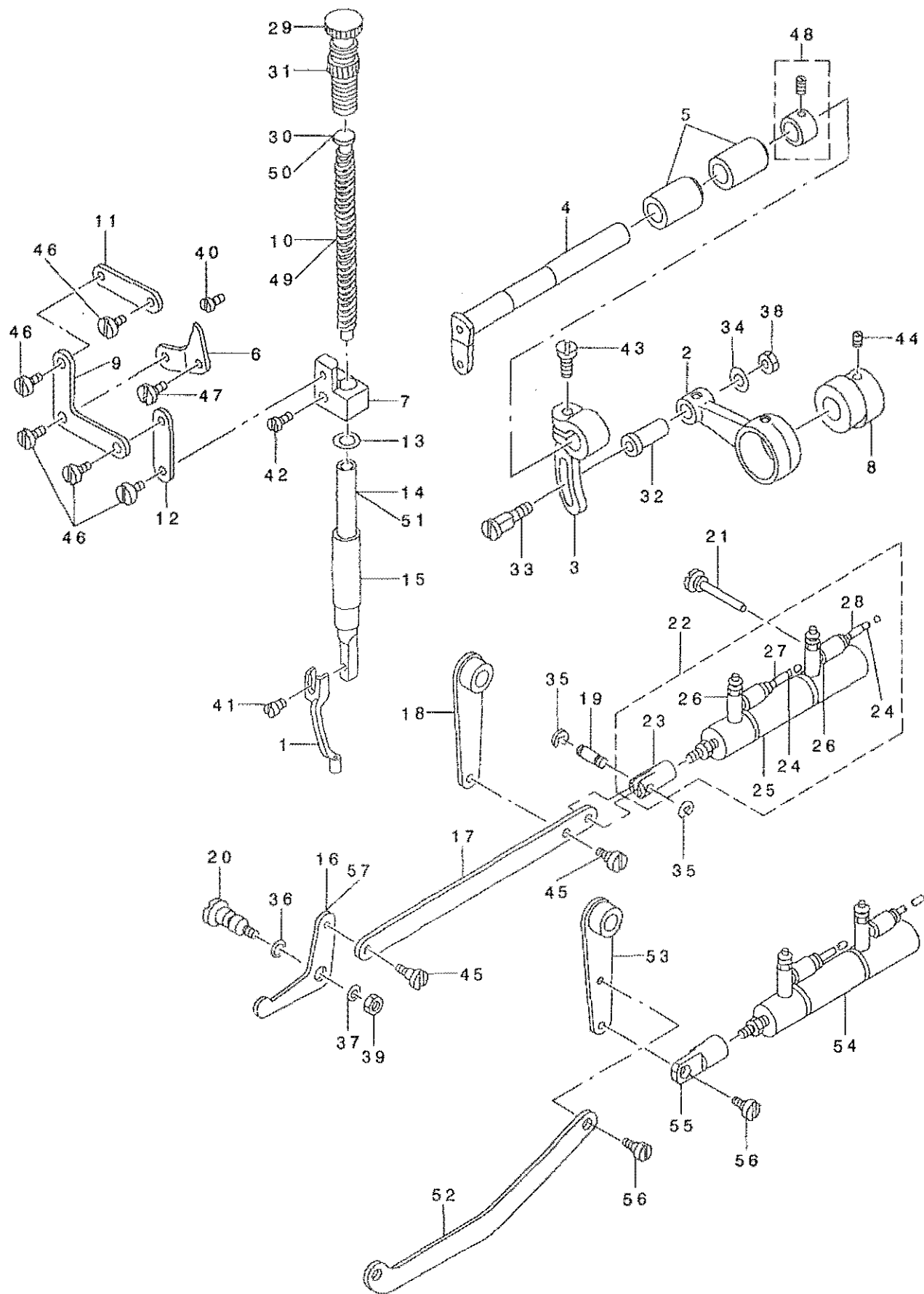

REF. NO	NOTE	PART NO.	DESCRIPTION	キ ョ メ イ	Qty
1		B1601-220-00F	INNER PRESSER (F)	ナカオサエ(F)	1
2		B1602-220-000	INTERMEDIATE PRESSER ROD	ナカオサエ ロツト'	1
3		B1603-220-000	INTERMEDIATE PRESSER ROD ARM	ナカオサエ ロツト' ウデ'	1
4		B1604-220-000	INTERMEDIATE PRESSER SHAFT	ナカオサエ ヨウト' ウツ' ク	1
5		B1605-220-000	INTERMEDIATE PRESSER BUSHING	ナカオサエ ヨウト' ウツ' ク メタル	2
6		B1606-220-000	POSITIONING LINK	ナカオサエ イチキメリンク	1
7		B1608-220-000	GUIDE BRACKET	ナカオサエ タ' キ	1
8		B1609-220-000	CAM	ナカオサエ カム	1
9		B1610-220-000	L-SHAPED LINK	ナカオサエ Lカ' タ リンク	1
10	01	B1611-220-000	SPRING	ナカオサエ ハ' ネ	1
11		B1612-220-000	SUSPENSION LINK A	ナカオサエ リンクA	1
12		B1613-220-000	SUSPENSION LINK B	ナカオサエ リンクB	1
13		B1614-220-000	SPACER	ナカオサエ スパ' -サ	1
14	01	B1615-220-000	PRESSER BAR	ナカオサエ ホ' ウ	1
15		B1616-220-000	PRESSER BAR BUSHING, LOWER	ナカオサエ ホ' ウ シタメタル	1
16		B1620-220-000	LIFTING LINK	ナカオサエ アケ' リンク	1
17	01	B1621-220-000	CONNECTING LINK	ナカオサエ アケ' レンクツイタ	1
18	01	B1622-220-0A0	CONNECTING LINK ARM ASM.	ナカオサエアケ' レンクツウデ' ケツコ' ウ	1
19	01	B1626-220-000	CYLINDER PIN	シリンド' セツツ' クピン	1
20		B1627-220-000	LINK PIVOT PIN	ナカオサエ アケ' リンク ラテンジ' ク	1
21		B1628-220-000	CYLINDER SUPPORT SCREW	ナカオサエ シリンダ' ササエネジ'	1
22	01	B1624-220-0A0	CYLINDER ASM.	ナカオサエ シリンダ' - クミ	1
23		B1625-220-000	CYLINDER KNUCKLE	ナカオサエ シリンダ' ナツクル	(1)
24		B4710-220-00D	AIR TUBE D D=4	ハ' 14 エア- チュウブ' D	(2)
25		PA-1601506-A0	AIR CYLINDER	エア シリンダ' -	(1)
26		PC-0105080-00	SPEED CONTROLLER	スピ' -ト' コントロラ	(2)
27		B4711-220-00A	AIR TUBE LABEL J01	エア-チュウ-ブ' ラハ' ルJ01	(1)
28		B4711-220-00B	AIR TUBE LABEL J02	エア-チュウ-ブ' ラハ' ルJ02	(1)
29		B1509-227-000	PRESSER SPRING REGULATOR	ホサエ チョ-セツネジ'	1
30	01	B1510-227-000	PRESSER GUIDE BAR	ホサエ アンナイホ' -	1
31		110-71701	NUT	オサエ チョウモツ ネジ' ナット	1
32		D1455-055-B00	CONNECTING STUD	ウツオクリ ロツト' レンクツツ' ク	1
33		D1456-055-B00	HINGE SCREW	ウツオクリ ロツト' タ' ソネジ'	1
34		D1457-055-B00	WASHER	レンクツツ' ク タ' ソネジ' サ' ガ' ネ	1
35	01	RE-0300000-K0	E-RING 3	Eカ' タトメリ 3	2
36		RO-0481901-00	RUBBER RING	Oリング'	1
37		WP-0612066-SP	WASHER 6.1X11X2	ヒラサ' ガ' ネ 6.1X11X2	1
38		NS-6110530-SP	NUT 11/64-40	ロツカクナット 11/64-40	1
39		NS-6150430-SP	NUT 15/64-28	ロツカクナット 15/64-28	1
40		SS-6150710-SP	SCREW	ヒラネジ'	1
41		SS-7091110-SP	SCREW 9/64-40 L=10.5	マルヒラネジ' 9/64-40 L=10.5	1
42		SS-7111410-TP	SCREW 11/64-40 L=14	マルヒラネジ' 11/64-40 L=14	1
43		SS-7661540-SP	SCREW 1/4-40 L=15.0	マルヒラネジ' 1/4-40 L=15	1
44		SS-8660610-TP	SCREW 1/4-40 L=6	トメネジ' 1/4-40 L=6	2
45	01	SD-0640321-SP	HINGE SCREW D= 6.35 H= 3.2	タ' ソネジ' D=6.35 H=3.2	2
46		SD-0640321-TP	HINGE SCREW D=6.35 H=3.2	タ' ソネジ' D=6.35 H=3.2	5
47		SD-0720321-TP	HINGE SCREW	タ' ソネジ'	1
48		CS-111101C-SH	THRUST COLLAR ASM.D=11.11 W=10	スラストウケ D=11.11 W=10 クミ	1
49	02	B1611-224-000	SPRING	ナカオサエ ハ' ネ	1
50	02	B1629-224-000	PRESSER GUIDE BAR	ナカオサエ アンナイホ' ウ	1
51	02	B1615-224-000	PRESSER BAR	ナカオサエ ホ' ウ	1
52	02	B1621-224-000	CONNECTING LINK	ナカオサエ アケ' レンクツ イタ	1
53	02	B1622-224-000	CONNECTING LINK ARM	ナカオサエ アケ' レンクツ ウデ'	1
54	02	PA-1603003-A0	INTERMEDIATE PRESSER CYLINDER	エア-シリンド' -	1
55	02	B1625-224-000	CYLINDER KNUCKLE	ナカオサエ シリンダ' - ナツクル	1
56	02	SD-0640321-SP	HINGE SCREW D= 6.35 H= 3.2	タ' ソネジ' D=6.35 H=3.2	2
57	02	B1620-224-000	LIFTING LINK	ナカオサエ アケ' リンク	1

NOTE (注記)

01... FOR 220CSS-5000

02... FOR 220CHS-5000

220CSS-5000用

220CHS-5000用

# 6. SHUTTLE DRIVER SHAFT COMPONENTS

下軸関係

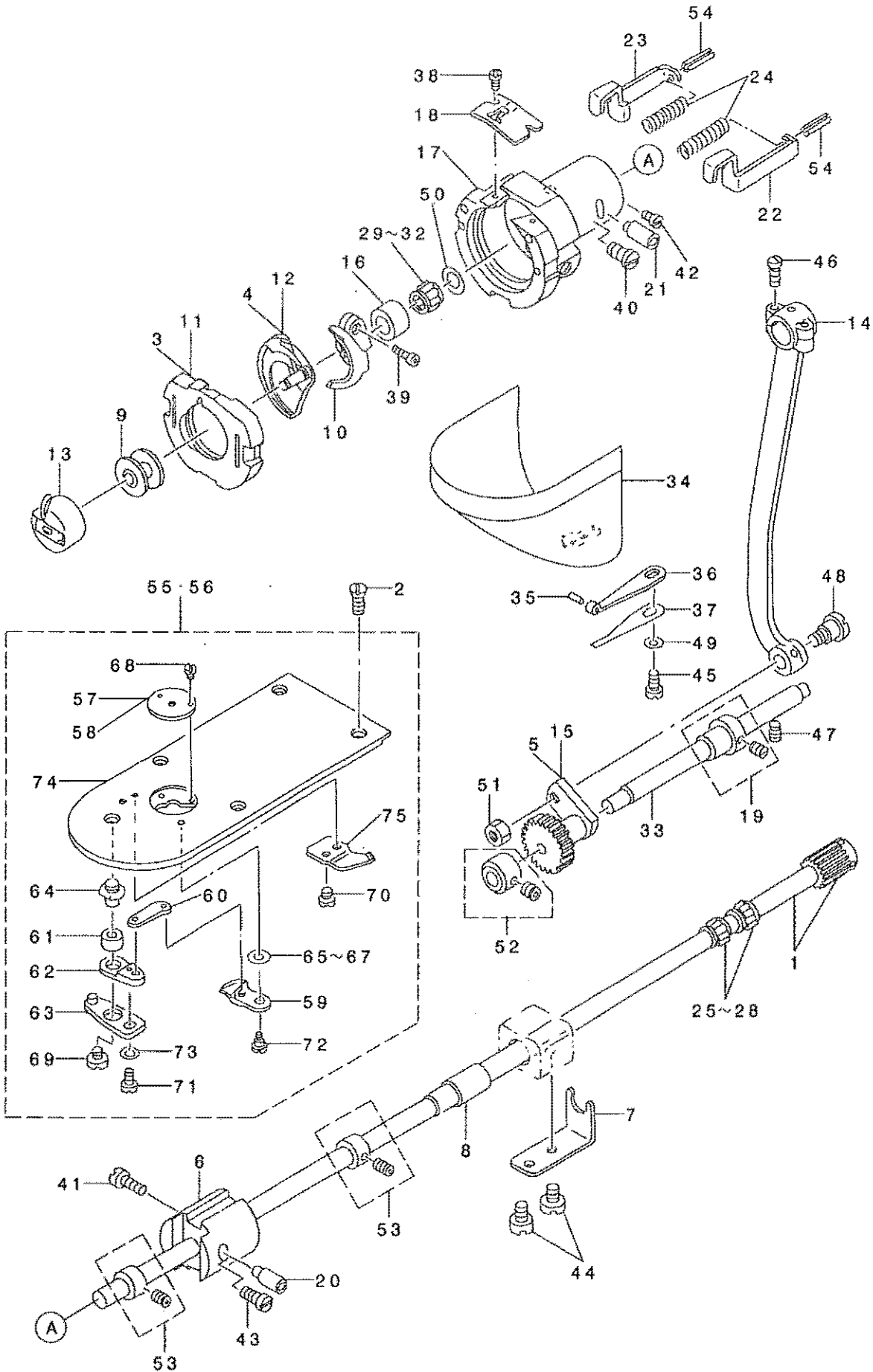



REF. NO	NOTE	PART NO.	DESCRIPTION	品名	Qty
1		B1811-220-0AA	SHUTTLE DRIVER SHAFT ASM. A	シャトル ハブ 駆マ クミ	1
2		SS-1110640-TP	SCREW 11/64-40 L= 5.5	ボルト 11/64-40 L=5.5	4
3	02	B1817-205-0AB	SHUTTLE RACE RING ASM.	シャトル ナカガ マチエ ケツコ ウ	1
4	02	B1818-205-00B	SHUTTLE (H-TYPE)	H ヲウ ナカ ガ マ	1
5	02	D1805-MLB-H00	OSCILLATING ROCK SHAFT	オシフリコ	1
6		B1831-220-000	BUSHING, FRONT	フタジク マシメタ	1
7		B1832-220-000	NEEDLE STOPPER	フタジク ニト 止 ストッパ	1
8		135-08403	LOWER SHAFT REAR METAL	フタジク ウロメタ	1
9		B1805-205-000	BOBBIN	ホビーン	1
10		B1812-205-000	SHUTTLE DRIVER	ト ライカ	1
11	01	B1817-205-0AO	SHUTTLE RACE RING ASM.	ナカガ マ マチエ ケツコ ウ	1
12	01	B1818-205-000	SHUTTLE	ナカガ マ	1
13		B1828-205-0AO	BOBBIN CASE ASM.	ホビーン ケ-ス クミ	1
14		B1802-210-000	CRANK ROD	クランクロッド	1
15	01	B1805-980-000	OSCILLATOR	オシフリコ	1
16		B1813-980-000	SHUTTLE NEEDLE OUTER RING	オシガ マ ニト 止ガ イヤシ	1
17		B1814-980-000	SHUTTLE	オシガ マ	1
18		B1815-980-000	SHUTTLE UPPER SPRING	オシガ マ ウツガ ネ	1
19		B1804-280-0AO	THRUST COLLAR ASM.	オシフリコ スラストカマ-タ イ クミ	1
20		B1819-280-000	SHUTTLE RACE ADJUSTING SHAFT	オシガ マ チョ-セツジク	1
21		B1819-280-000	SHUTTLE RACE ADJUSTING SHAFT	オシガ マ チョ-セツジク	1
22		B1820-280-000	INNER HOOK PRESSER, RIGHT	ナカガ マ オチエ フツク ミキ	1
23		B1821-280-000	INNER HOOK PRESSER, LEFT	ナカガ マ オチエ フツク ヒタリ	1
24		B1823-280-000	INNER HOOK PRESSER SPRING	ナカガ マ オチエ ハ ネ	2
25		B1411-804-A00	BEARING (A)	ハリ クト-レハ - A' アリソク' A	2
26	03	B1411-804-B00	NEEDLE DRIVING LEVER BEARING B	ハリ クト-レハ - A' アリソク' B	2
27	03	B1411-804-C00	NEEDLE DRIVING LEVER BEARING C	ハリ クト-レハ - A' アリソク' C	2
28	03	B1411-804-D00	BEARING (D)	ハリ クト-レハ - A' アリソク' D	2
29		B1411-804-A00	BEARING (A)	ハリ クト-レハ - A' アリソク' A	1
30	03	B1411-804-B00	NEEDLE DRIVING LEVER BEARING B	ハリ クト-レハ - A' アリソク' B	1
31	03	B1411-804-C00	NEEDLE DRIVING LEVER BEARING C	ハリ クト-レハ - A' アリソク' C	1
32	03	B1411-804-D00	BEARING (D)	ハリ クト-レハ - A' アリソク' D	1
33		135-08205	OSCILLATING SHAFT	オシフリコジク	1
34		135-16855	CYLINDER ARM CAP	カマカハ -(クミ)	1
35		135-08700	HOOK COVER PRESSER SPRING PIN	カマカハ - オチエハ ネビ ン	1
36		135-08809	HOOK COVER PRESSER SPRING A	カマカハ - オチエハ ネ A	1
37		135-08908	HOOK COVER PRESSER SPRING B	カマカハ - オチエハ ネ B	1
38		SS-6060410-TP	SCREW 3/32-56 L= 3.5	ボルト 3/32-56 L=3.5	2
39		SS-6121212-TP	SCREW 3/16-28 L=12.0	ボルト 3/16-28 L=12	1
40		SS-6151220-SP	SCREW 15/64-28 L=11.5	ボルト 15/64-28 L=11.5	1
41		SS-6151220-SP	SCREW 15/64-28 L=11.5	ボルト 15/64-28 L=11.5	1
42		SS-7110510-SP	SCREW 11/64-40 L=5	ボルト 11/64-40 L= 5	1
43		SS-7110510-SP	SCREW 11/64-40 L=5	ボルト 11/64-40 L= 5	1
44		SS-7110710-SP	SCREW 11/64-40 L=7	ボルト 11/64-40 L=7	2
45		SS-7110840-SP	SCREW 11/64-40 L=7.8	ボルト 11/64-40 L=7.8	1
46		SS-7111110-TP	SCREW 11/64-40 L=10.5	ボルト 11/64-40 L=10.5	2
47		SS-8150822-TP	SCREW 15/64-28 L=8	ボルト 15/64-28 L=8	1
48		SD-0801021-TP	HINGE SCREW D= 8 H=10.2	タ ンネツ' D=8 H=10.2	1
49		WP-0531000-SD	WASHER M5	ヒラチ' ガ ネ コガ タマ M5	1
50		WP-0952616-SD	WASHER 9.5X14.8X2.6	ヒラチ' ガ ネ 9.5X14.8X2.6	1
51		NS-6660430-SP	NUT 1/4-40	ナツカケナツ 1/4-40	1
52		CS-079101F-SH	THRUST COLLAR ASM.	スラストウケ D=7.94 W=10	1
53		CS-080081F-SH	THRUST COLLAR ASM.	スラストウケ クミ	2
54		PS-0250162-KH	SPRING PIN 2.5X16	スプリング ピン 2.5X16	2
55	01	B2425-224-0AO	NEEDLE PLATE ASM.	ハリイタ (クミ)	1
56	02	B2425-220-0AB	NEEDLE PLATE ASM. (H)	ハリイタ ハリイタ (クミ)	1
57	01	B2426-210-00A	NEEDLE HOLE GUIDE D=1.6	ハリイタガ イト	(1)
58	02	B2426-210-00B	NEEDLE HOLE GUIDE D=2.0	ハリイタガ イト	(1)
59		B2421-205-0AO	MOVING KNIFE ASM.	ト ウメスクツコ ウ	(1)
60		B2418-280-000	MOVING KNIFE LINK	ト ウメス リンク	(1)
61		B2416-280-000	THREAD CUTTING LEVER RING	トキリ レハ-リンク	(1)
62		B2415-280-0AO	THREAD CUTTER LEVER ASM., SMAL	トキリ レハ- (コウ) クミ	(1)
63		B2414-280-0AO	THREAD CUTTER LEVER ASM., LARG	トキリ レハ- (タイ) クミ	(1)
64		B2417-280-000	THREAD CUTTER LEVER SHAFT	トキリ レハ- シュク	(1)
65		B2423-280-00A	MOVING KNIFE WASHER A	ト-メス サ' ガ ネ A	(1)
66	03	B2423-280-00B	MOVING KNIFE WASHER B	ト-メス サ' ガ ネ B	(1)
67	03	B2423-280-00C	MOVING KNIFE WASHER C	ト-メス サ' ガ ネ C	(1)
68		SS-1060210-TP	SCREW 3/32-56 L=2.2	ボルト 3/32-56 L=2.2	(2)
69		SS-6110430-TP	SCREW 11/64-40 L= 4.0	ボルト 11/64-40 L=4	(1)
70		SS-7090410-SP	SCREW 9/64-40 L= 3.5	ボルト 9/64-40 L=3.5	(2)
71		SS-7110740-TP	SCREW 11/64-40 L=7	ボルト 11/64-40 L=7	(1)
72		SD-0600101-TP	HINGE SCREW	タ ンネツ'	(1)
73		WP-0450846-SP	WASHER	ヒラチ' ガ ネ	(1)
74		B2425-224-000	NEEDLE PLATE	ハリイタ	(1)
75		B2424-210-000	COUNTER KNIFE	コティメス	(1)

NOTE (注記) 01... FOR 220CSS-5000 220CSS-5000用  
02... FOR 220CHS-5000 220CHS-5000用  
03... SELECTIVE PART 選択部品

# 7. TENSION CONTROLLER COMPONENTS

糸調子関係

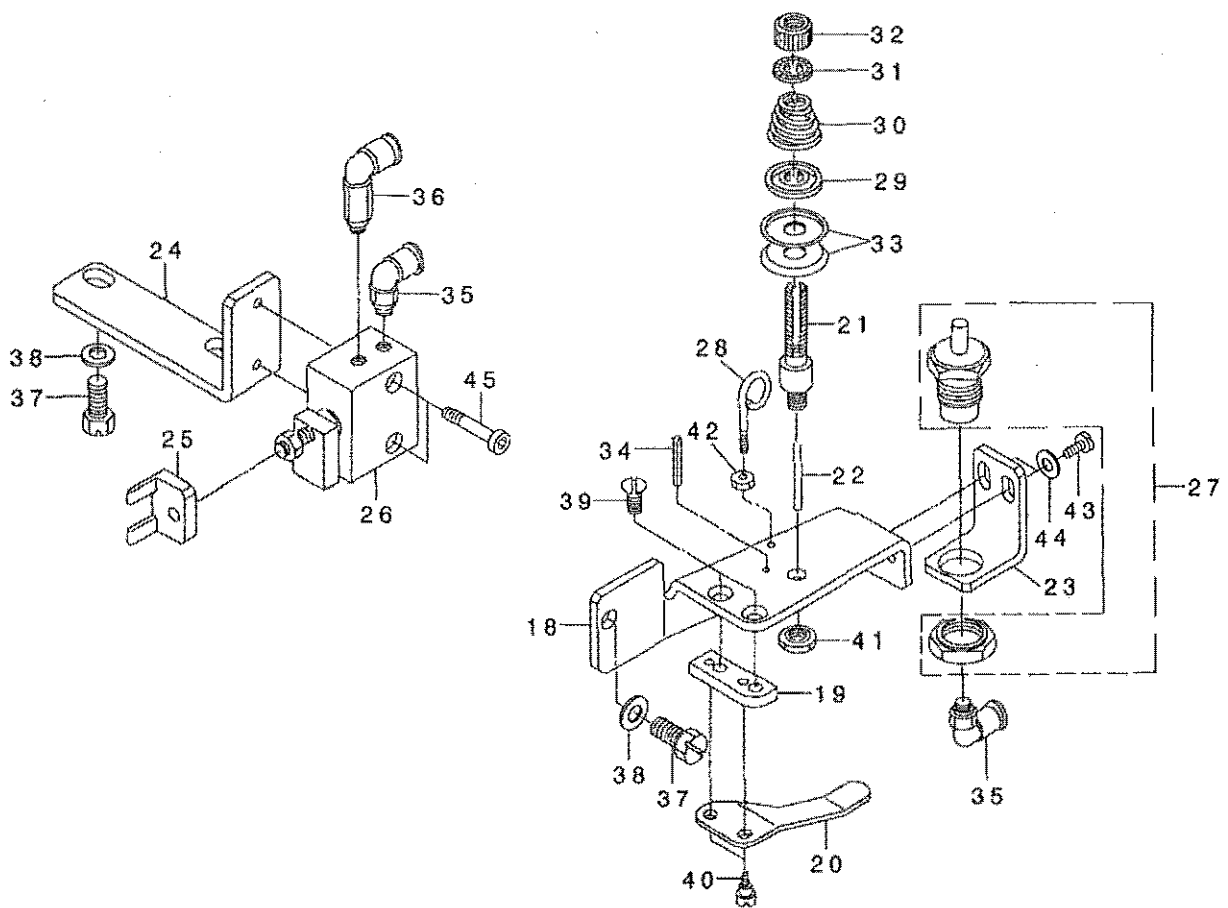
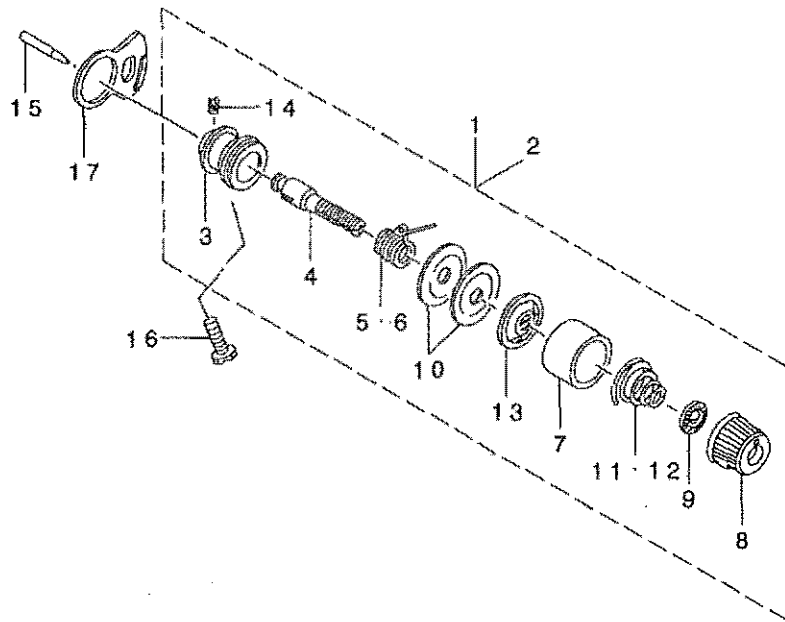



8. TENSION RELEASE & TEREAD TRIMMER MECHANISM COMPONENTS

糸ゆるめ・糸切り関係

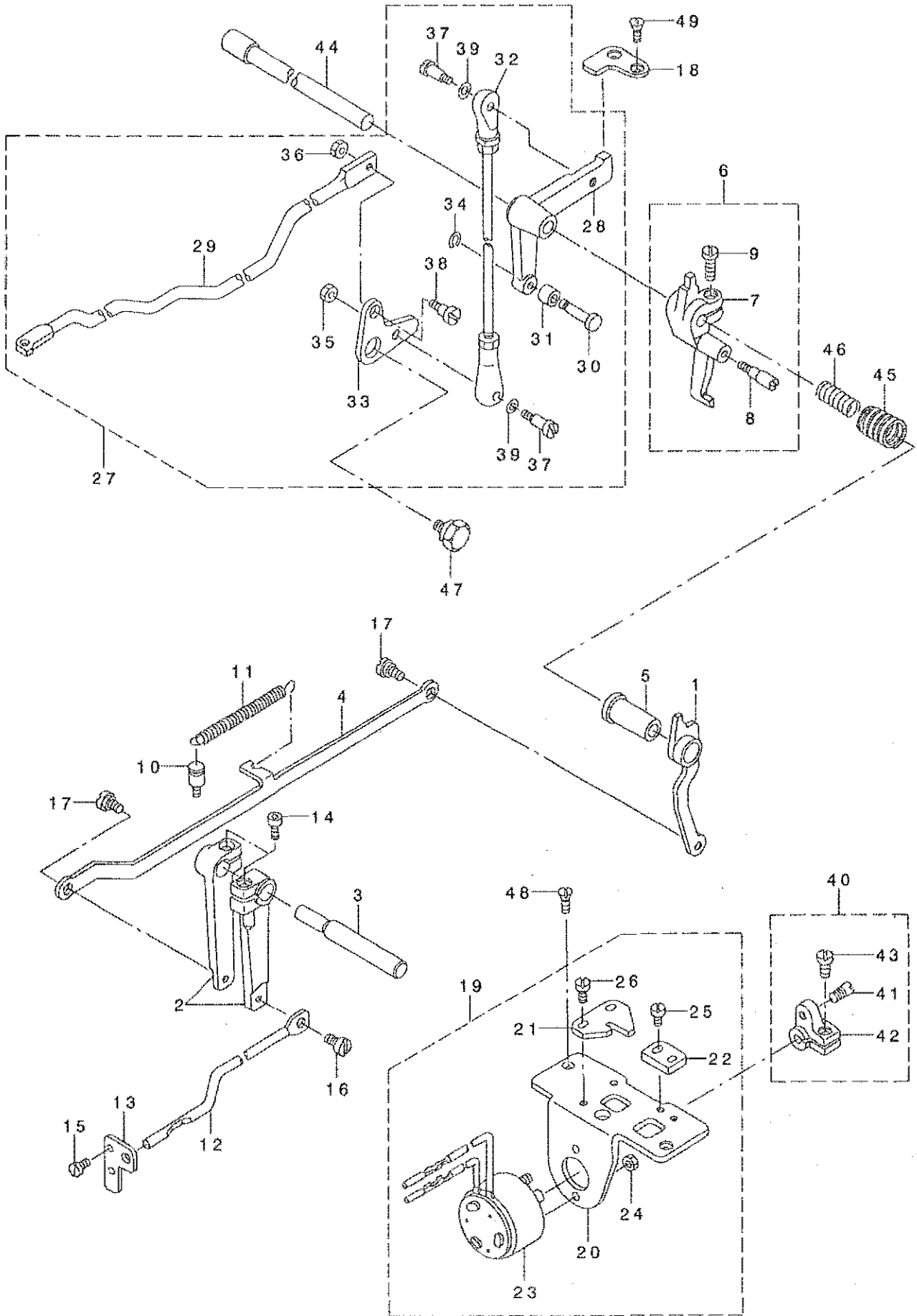

REF. NO	NOTE	PART NO.	DESCRIPTION	品名	Qty
1		B2304-220-0A0	TENSION RELEASE ARM ASM.	イトコム ウデ ケツコウ	1
2		B2306-220-000	TENSION ARM	イトチヨウウ ウデ	2
3		B2307-220-000	TENSION ARM SHAFT	イトチヨウウ ウデ シク	1
4		B2308-220-000	CONNECTING PLATE	イトコム レンケツハ'ン	1
5		B2305-210-000	BUSHING	イトコムメタル	1
6		B2301-210-0A0	TENSION RELEASE ARM ASM.	イトコムシ'クウデ' クミ	1
7		B2301-210-000	TENSION RELEASE ARM	イトコムシ'クウデ'	(1)
8		B2302-210-000	TENSION RELEASE SHAFT	イトコムシ'ク	(1)
9		SS-6121220-TP	SCREW 3/16-28 L=11.5	ヒラネシ' 3/16-28 L=11.5	(1)
10		B2714-761-000	SPRING RACK	ハ'ネカケ	1
11		B2727-761-000	TENSION SPRING	フツク ヒツパ' リハ'ネ	1
12		135-13205	TENSION RELEASE BAR	イトチヨウウ レンケツホ' -	1
13		135-13304	THREAD TENSION ARM	イトチヨウウホ' - ウケ	1
14		SS-6151712-TP	SCREW 15/64-28 L=16.5	ロツカクアナホ' ルト 15/64-28	2
15		SS-7090620-TP	SCREW 9/64-40 L=6.1	マルヒラネシ' 9/64-40 L=6.1	2
16		SD-0530221-SP	HINGE SCREW D= 5.3 H= 2.2	タ'ンネシ' D=5.3 H=2.2	1
17		SD-0640321-SP	HINGE SCREW D= 6.35 H= 3.2	タ'ンネシ' D=6.35 H=3.2	2
18		B2412-220-000	STOPPER	シ'ユウト' ウツ ストツハ'	1
19		B2402-220-0A0	SOLENOID INSTALLING BASE ASM.	イトキリ トリツクダ'イ クミ	1
20		B2402-220-000	SOLENOID INSTALLING BASE	イトキリ トリツクダ'イ	(1)
21		B2310-220-000	TENSION RELEASE ARM PLATE	イトコムシ'ク ウデ' コテイハ'ン	(1)
22		B2311-220-000	Y MOTOR BASE STOPPER	イトコム ウデ' ストツハ'	(1)
23		B2403-210-000	SOLENOID	イトキリ マタ' ネット	(1)
24		NM-6040003-SC	NUT M4	ロツカクナツト M4	(2)
25		SS-7110840-SP	SCREW 11/64-40 L=7.8	マルヒラネシ' 11/64-40 L=7.8	(2)
26		SS-7110840-SP	SCREW 11/64-40 L=7.8	マルヒラネシ' 11/64-40 L=7.8	(2)
27		B2404-220-0A0	CAM INSTALLING LINK ASM.	カム シ'ユウト' ウツ クミ	1
28		B2404-220-000	CAM INSTALLING LINK	カム シ'ユウト' ウツ	(1)
29		B2413-220-000	KNIFE DRIVING BAR	イトキリ レンケツホ'ウ	(1)
30		B2405-210-000	SHAFT	イトキリ コロシ'ク	(1)
31		B2406-210-000	CAM ROLLER	カムローラ	(1)
32		B2407-210-000	CONNECTING ROD	イトキリ レンケツロツト'	(1)
33		B2411-210-000	THREAD TRIMMER LINK	イトキリ リンク	(1)
34		D2430-555-B00	SNAP RING	カムローラ シ'ク Cリンク'	(1)
35		NS-6110430-SP	NUT 11/64-40	ロツカクナツト 11/64-40	(1)
36		NS-6120310-SP	NUT 3/16-28	ロツカクナツト 3/16-28	(1)
37		SD-0500803-TP	HINGE SCREW D=5 H=8	タ'ンネシ' D=5 H=8	(2)
38		SD-0650305-TP	HINGE SCREW D= 6.5 H= 3	タ'ンネシ' D=6.5 H=3	(1)
39		WP-0501016-SD	WASHER 5X10.5X1	ヒラサ'ガネ 5X10.5X1	(2)
40		B2410-220-0A0	SOLENOID ARM ASM.	イトキリ マタ' ネットウデ' ヒ'ン クミ	1
41		B2410-220-000	PIN	イトキリ マタ' ネット ウデ' ヒ'ン	(1)
42		B2409-210-000	SOLENOID ARM	イトキリ マタ' ネットウデ'	(1)
43		SS-6121210-SP	SCREW 3/16-28 L=12	ヒラネシ' 3/16-28 L=12	(1)
44		B2408-210-000	CAM SHAFT	イトキリ カムシ'ク	1
45		B2414-210-000	SPRING, LARGE	イトキリ モト'シハ'ネ (タ'イ)	1
46		B2415-210-000	SPRING, SMALL	イトキリ モト'シハ'ネ (シヨウ)	1
47		SD-1100301-TP	HINGE SCREW H=11 W=3	タ'ンネシ' H=11 W=3	1
48		SS-2110920-TP	SCREW 11/64-40 L=8.5	マルサラネシ' 11/64-40 L=8.5	2
49		SS-2110920-TP	SCREW 11/64-40 L=8.5	マルサラネシ' 11/64-40 L=8.5	2

9. X-Y COMPONENTS (1)

X-Y関係(1)

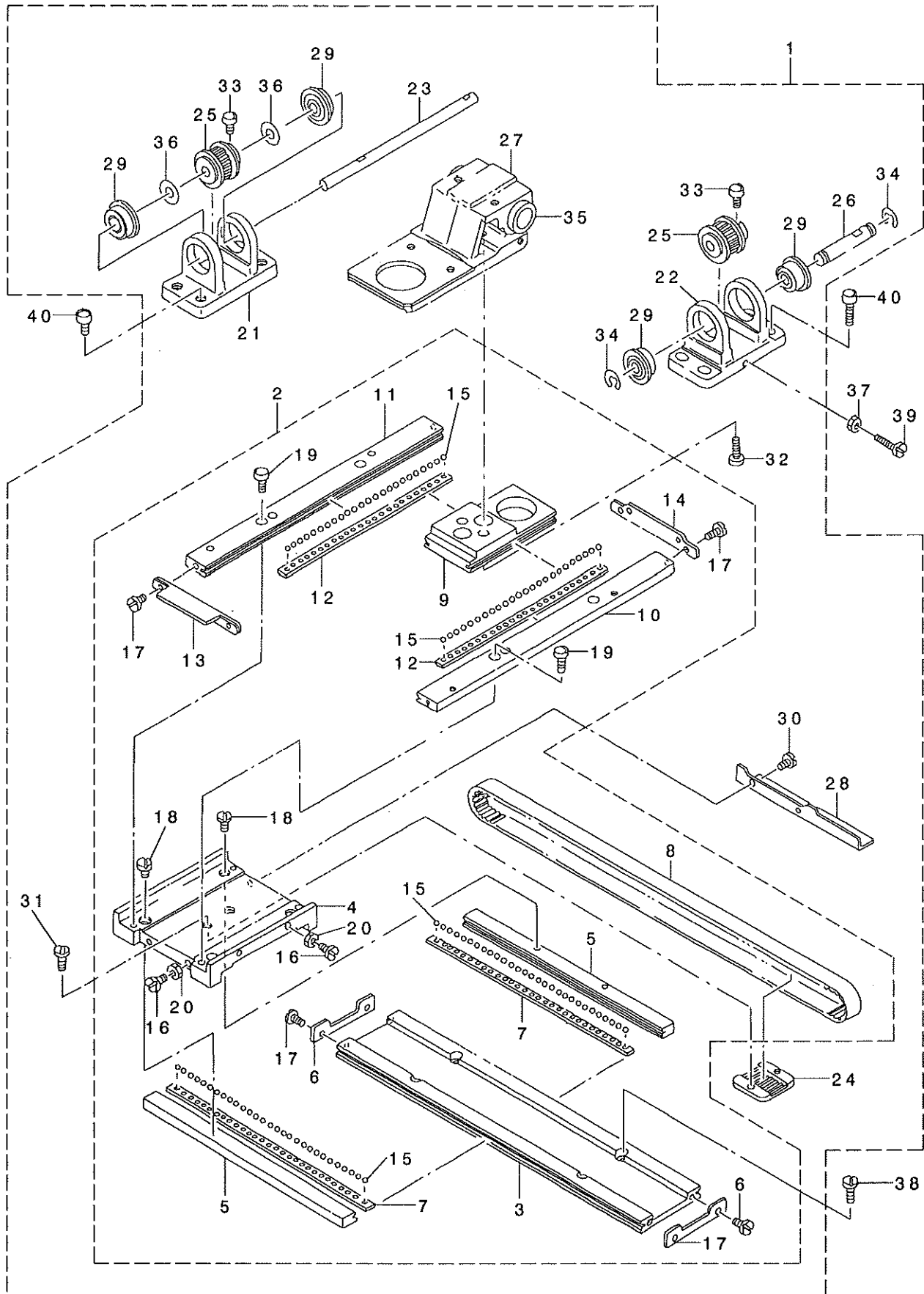

REF. NO	NOTE	PART NO.	DESCRIPTION	品名	Qty
1		B2501-220-AB0	X-Y TABLE COMPL., A	X-Y テーブル ケツゴ ウクミA	1
2		B2501-220-AA0	X-Y TABLE ASM., A	X-Y テーブル ケツゴ ウ A	(1)
3		B2501-220-000	X FIXED LACE	Xコテイ レース	(1)
4		B2502-220-000	RACE TABLE	レースタイ	(1)
5		B2503-220-000	X REMOVAL LACE	Xイト ウレース	(2)
6		B2507-220-000	X STOPPER	Xストツハ	(2)
7		B2508-220-000	X RETAINER	Xリテーナ	(2)
8		B2512-220-A00	X TIMING BELT A	Xタイミンク ハ ルトA	(1)
9		B2519-220-000	Y REMOVAL LACE	Yイト ウレース	(1)
10		B2520-220-00A	Y FIXED LACE, RIGHT	Yコテイ レース ミキ	(1)
11		B2520-220-00B	Y FIXED LACE, LEFT	Yコテイ レース ヒタリ	(1)
12		B2521-220-000	Y RETAINER	Yリテーナ	(2)
13		B2522-220-0AA	Y STOPPER ASM. A	Yストツハ - A ケツゴ ウ	(1)
14		B2522-220-00C	Y STOPPER C	Yストツハ C	(1)
15		B2527-210-000	BALL	テーブル ヨウホ - 丸	(6)
16		SS-7111110-TP	SCREW 11/64-40 L=10.5	マルヒラネツ 11/64-40 L=10.5	(4)
17		SS-9111010-SP	SCREW 11/64-40 L=9.5	ロツカクホ ルト 11/64-40 L=9.5	(8)
18		SS-7110910-TP	SCREW 11/64-40 L= 8.5	マルヒラネツ 11/64-40 L=8.5	(4)
19		SM-6041402-TP	SCREW M4 L=14	ロツカクアホ ルト M4	(4)
20		NS-6110310-SP	NUT 11/64-40	ロツカクナツト 11/64-40	(4)
21		B2504-220-000-A	X SHAFT BRACKET	X シフト フ ラケット	(1)
22		B2505-220-000	BRACKET B	X シフト フ ラケット B	(1)
23		B2506-220-000-B	X DRIVE SHAFT	X クト ウシフト	(1)
24		B2509-229-000	BELT RECEIVER	ハ ルト オサエ	(1)
25		B2513-220-A00	SPROCKET WHEEL A	スア ロケットA	(2)
26		B2515-220-000	X BRACKET SHAFT	X フ ラケット シフト	(1)
27		B2523-220-000	Y DRIVE SHAFT	Y クト ウシフト	(1)
28		B4007-220-000	X SLIT PLATE	Xホウコウ スリットイタ	(1)
29		SB-1080005-00	RADIAL BEARING	ラジアルベアリング	(4)
30		SM-6040552-TP	SCREW M4 L=4.5	ロツカクアホ ルト M4 L=4.5	(2)
31		SS-6110610-TP	SCREW 11/64-40 L=6	ヒラネツ 11/64-40 L=6	(2)
32		SS-6151812-TP	SCREW 15/64-28 L=18	ロツカクアホ ルト 15/64-28	(2)
33		B2540-205-B00	SCREW	クト ウシフト トメネツ B	(4)
34		RE-0600000-K0	E-RING 6	Eカ タトメワ 6	(2)
35		SB-7120001-00	SLIDE BEARING	スライド シフト	(2)
36		B2557-280-00E	WASHER	ヨコオクリウテ サカネ	(2)
37		NS-6120310-SP	NUT 3/16-28	ロツカクナツト 3/16-28	1
38		SS-6121210-SP	SCREW 3/16-28 L=12	ヒラネツ 3/16-28 L=12	4
39		SS-6123010-SP	SCREW 3/16-28 L=30.0	ヒラネツ 3/16-28 L=30	1
40		SM-6051602-TP	SCREW M5X0.8 L=16	ロツカクアホ ルト M5X0.8 L=16	8

10. X-Y COMPONENTS (2)

X-Y関係(2)

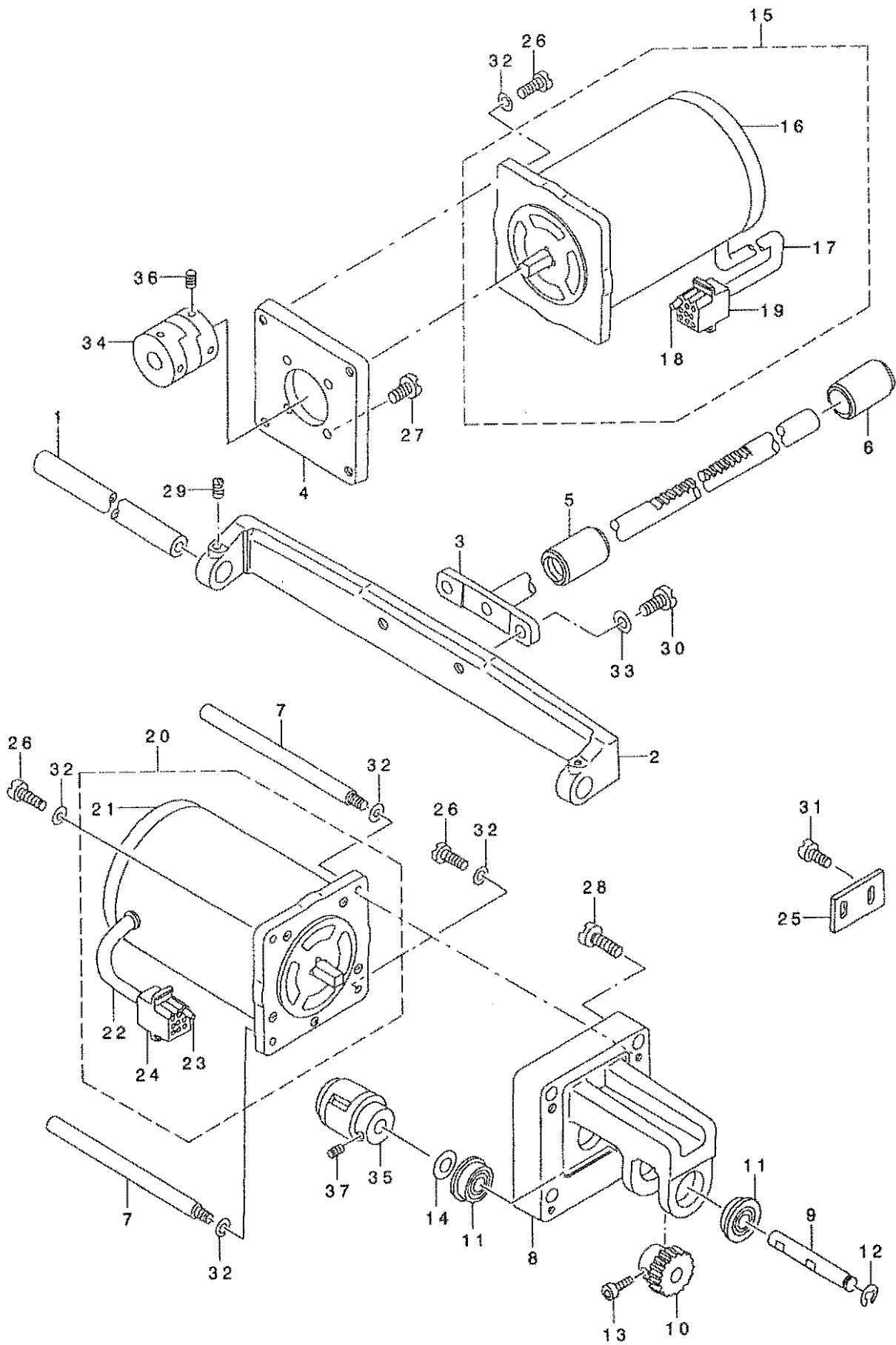



REF. NO	NOTE	PART NO.	DESCRIPTION	品名	Qty
1		B2510-220-000	X GUIDE SHAFT	Xガイドシャフト	1
2		B2511-220-000	X GUIDE SHAFT BRACKET	Xガイドシャフトブラケット	1
3		B2524-220-0A0	Y REMOVAL SHAFT ASM.	Y脱着シャフト組立	1
4		B2531-220-000	MOTOR BASE	モータートリックベース	1
5		B2532-220-000	BUSHING, FRONT	Y脱着シャフトマメタ	1
6		B2533-220-000	BUSHING, REAR	Y脱着シャフトアトメタ	1
7		B1161-220-B00	MOTOR STUD BOLT B	モータースタッドボルトB	2
8		B2517-220-A00	Y MOTOR BASE A	YモーターベースA	1
9		B2523-220-000-A	Y DRIVE SHAFT	Y脱着シャフト	1
10		B2526-220-000	Y DRIVE GEAR	Y脱着シャフトギア	1
11		SB-1080005-00	RADIAL BEARING	ラジアルベアリング	2
12		RE-0600000-K0	E-RING 6	Eリング 6	1
13		B2540-205-B00	SCREW	脱着シャフトボルト	2
14		WP-0841600-0E	WASHER 8.4X15.5X1.6	ワッシャー 8.4X15.5X1.6	1
15		B2529-220-0BA	X STEPPING MOTOR ASM., B	Xステッピングモーター組立	1
16		B2529-220-000	STEPPING MOTOR	ステッピングモーター	(1)
17		E8760-452-M00	TUBE	スミチューブ	(0.6)
18		D6042-555-B00	PIN TERMINAL, FEMALE	ピンターミナルメス	(5)
19		D8604-761-C0B	9P RECEPTACLE (BLUE)	9Pレセプタクル(アオ)	(1)
20		B2529-220-0BB	Y STEPPING MOTOR ASM., B	Yステッピングモーター組立	(1)
21		B2529-220-000	STEPPING MOTOR	ステッピングモーター	(1)
22		E8760-452-M00	TUBE	スミチューブ	(0.6)
23		D6042-555-B00	PIN TERMINAL, FEMALE	ピンターミナルメス	(5)
24		D6028-555-B0B	9-POLE RECEPTACLE, WHITE	9キョクナイロンレセプタクル(シロ)	(1)
25		B2311-220-000	Y MOTOR BASE STOPPER	イトユルメウチストップ	1
26		SS-7121610-SP	SCREW 3/16-28 L=15.5	マルヒラネジ 3/16-28 L=15.5	6
27		SS-7151210-SP	SCREW 15/64-28 L=12	マルヒラネジ 15/64-28 L=12	4
28		SS-7152040-SP	SCREW 15/64-28 L=20.0	マルヒラネジ 15/64-28 L=20	4
29		SS-8120740-SP	SCREW 3/16-28 L=7	トメネジ 3/16-28 L=7	2
30		SS-9151440-CP	SCREW 15/64-28 L=14	ロツカクボルト 15/64-28 L=14	2
31		SS-7110840-SP	SCREW 11/64-40 L=7.8	マルヒラネジ 11/64-40 L=7.8	2
32		WP-0501016-SD	WASHER 5X10.5X1	ワッシャー カネ 5X10.5X1	8
33		WP-0621016-SD	WASHER 6.2X13X1	ワッシャー カネ 6.2X13X1	2
34		B2537-220-0A0	X COUPLING	Xカップリング	1
35		B2538-220-000	Y COUPLING	Yカップリング	1
36		SS-8150822-TP	SCREW 15/64-28 L=8	トメネジ 15/64-28 L=8	4
37		SM-8061002-TP	SCREW M6 L=10	トメネジ M6 L=10	4

# 11. CLOTH FEED MECHANISM COMPONENTS

布送り台関係

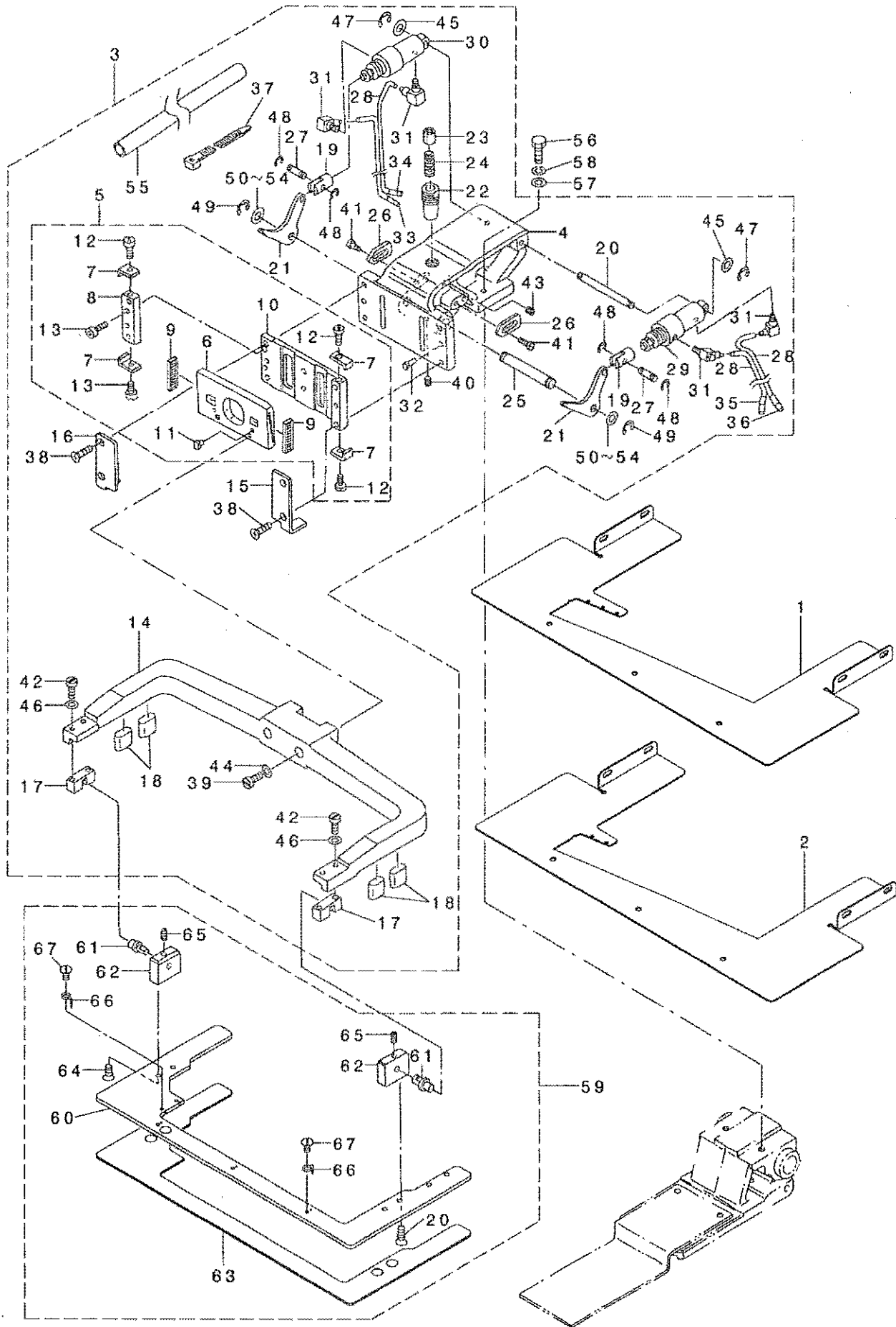

REF. NO	NOTE	PART NO.	DESCRIPTION	品名	Qty
1		G5070-345-000	FEED PLATE (DART)	ツタイタ	1
2		G5122-345-000	FEED PLATE (TACK)	ツタイタツクヨウ	1
3		B2550-220-0A0	CLOTH FEED BASE ASM.	スノオクリタ イクミ	(1)
4		B2550-220-000	FEED BRACKET	スノオクリ タ イ	(1)
5		B2572-220-0A0	WORK CLAMP FOOT PLATE ASM.	スノオサエスハ リイタ クミ	(1)
6		B2551-220-000	WORK CLAMP FOOT SLIDE PLATE	スノオサエアツ スハ リイタ	(1)
7		B2565-220-000	STOPPER	スハ リイタストツハ	(4)
8		B2567-220-000	WORK CLAMP FOOT LACE	スノオサエレス	(1)
9		B2569-220-000	BEARING	スハ リイタハ アリソク	(2)
10		B2572-220-000	WORK CLAMP FOOT PLATE	スノオサエ スハ リイタ	(1)
11		B1816-280-000	GUIDE PIN	ナカカ マ オサエ カ イト ビン	(3)
12		SS-7090530-SP	SCREW 9/64-40 L= 4.5	マルヒラネツ 9/64-40 L=4.5	(4)
13		SM-6040602-TP	SCREW M4 L=6	ロツカクア ナホ ルト M4X0.7 L=6	(2)
14		B2552-220-000	FEEDING FRAME ARM	スノオサエ ソツクワデ	(1)
15		B2554-220-000	RECEIVER PLATE, RIGHT	スノオサエ アツスハ リイタウケ ミキ	(1)
16		B2555-220-000	RECEIVER PLATE, LEFT	スノオサエ アツスハ リイタウケ ヒダ リ	(1)
17		B2562-220-000	BALL CATCH	ソツク ホ -キキツツ	(2)
18		B2563-224-00R	FEEDING FRAME RUBBER CUSHION	スノオサエソツク ウクコ A	(4)
19		B2566-220-000	CYLINDER KNUCKLE	ソリソタ ナツクル	(2)
20		B2568-220-000	CYLINDER SHAFT	ソリソタ シク	(1)
21		B2570-220-000	LIFTING LEVER	スノオサエ レハ	(2)
22		B2573-220-000	SLIDER RECEIVER	スノオサエ スライダ ウケ	(1)
23		B2574-220-000	SLIDER	スノオサエ スライダ	(1)
24		B2576-220-000	SLIDER SPRING	スノオサエ スライダ ハ ネ	(1)
25		B2578-220-000	LIFTING LEVER SHAFT	スノオサエ レハ -シク	(1)
26		B2580-220-000	STOPPER	スノオサエ ストツハ	(2)
27		B1626-220-000	CYLINDER PIN	ソリソタ セツツ クビソ	(2)
28		B4710-220-00C	AIR TUBE C D=4	ハ イ4 エア チユウブ C	(4)
29		PA-1602503-A0	WORK CLAMP FOOT CYLINDER, RIGHT	ソリソタ	(1)
30		PA-1602504-A0	WORK CLAMP FOOT CYLINDER, LEFT	ソリソタ	(1)
31		PJ-0460525-03	HOSE ELBOW	ホース エルボウ	(4)
32		B1816-280-000	GUIDE PIN	ナカカ マ オサエ カ イト ビン	(2)
33		B4711-220-00C	AIR TUBE LABEL J03 LEFT	エア チユウブ ラハ MJ03L	(1)
34		B4711-220-00D	AIR TUBE LABEL J04 LEFT	エア チユウブ ラハ MJ04L	(1)
35		B4711-220-00G	AIR TUBE LABEL J03 RIGHT	エア チユウブ ラハ MJ03R	(1)
36		B4711-220-00H	AIR TUBE LABEL J04 RIGHT	エア チユウブ ラハ MJ04R	(1)
37		HX-0023300-00	CLIP	ソクセン ハソト	(3)
38		SS-2122410-TP	SCREW	マルヒラネツ	(4)
39		SS-7151610-SP	SCREW 15/64-28 L=16	マルヒラネツ 15/64-28 L=16	(2)
40		SS-8120740-SP	SCREW 3/16-28 L=7	トメネツ 3/16-28 L=7	(1)
41		SS-6120940-SP	SCREW 3/16-28 L=9	ヒラネツ 3/16-28 L=9	(4)
42		SS-6111610-SP	SCREW 11/64-40 L=16	ヒラネツ 11/64-40 L=16	(4)
43		SS-8120410-SP	SCREW 3/16-28 L=3.8	トメネツ 3/16-28 L=3.8	(1)
44		WP-0641600-SC	WASHER 6.4X12.5X1.6	ヒラサ ガネ	(2)
45		WP-0520656-SA	WASHER 5.2X9.5X0.6	ヒラサ ガネ 5.2X9.5X0.6	(2)
46		WP-0450000-SD	WASHER 4.5X8X0.5	ヒラサ ガネ 4.5X8X0.5	(4)
47		RE-0300000-K0	E-RING 3	Eカ タメリ 3	(2)
48		RE-0300000-K0	E-RING 3	Eカ タメリ 3	(4)
49		RE-0600000-K0	E-RING 6	Eカ タメリ 6	(2)
50		B2557-280-00A	WASHER FOR DRIVING ARM	ヨコオクリウデ シ ガネ A	(2)
51	01	B2557-280-00B	WASHER	ヨコオクリウデ シ ガネ B	(2)
52	01	B2557-280-00C	WASHER	ヨコオクリウデ シ ガネ C	(2)
53	01	B2557-280-00D	WASHER D	ヨコオクリウデ シ ガネ D	(2)
54	01	B2557-280-00E	WASHER	ヨコオクリウデ シ ガネ E	(2)
55		HX-0032900-00	CABLE BAND	ソクセン ハソ	(0.2)
56		SS-9152130-CP	SCREW 15/64-28 L=20.5	ロツカクナ ルト 15/64-28	2
57		WP-0641600-SC	WASHER 6.4X12.5X1.6	ヒラサ ガネ	2
58		WS-0631510-KP	SPRING WASHER	ハネサ ガネ	2
59		G5061-345-0A0	FEEDING FRAME BASE ASM.	スノオサエ ソツクダ イクミ	1
60		G5061-345-000	FEEDING FRAME BASE	スノオサエソツクダ イ	(1)
61		B2560-220-000	SUPPORT PIN	ソツク ササエシク	(2)
62		B2561-220-000	BEARING BLOCK	ソツク ササエツ クウケ	(2)
63		G5064-345-000	FEEDING FRAME SPONGE	スノオサエソツクダソフ ソツク イ	(1)
64		SS-1110840-SP	SCREW 11/64-40 L=8	チラネツ 11/64-40 L=8	(4)
65		SS-8110422-TP	SCREW 11/64-40 L=4	トメネツ 11/64-40 L=4	(2)
66		G5067-345-000	FEEDING NEEDLE	スノオサエハリ	(5)
67		SS-5090610-SP	SCREW 9/64-40 L=6	トラスネツ 9/64-40 L=6	(5)

NOTE (注記)

01...SELECTIVE PART

選択部品

## 12. MATERIAL FEEDER INSTALLING BASE COMPONENTS

布送り込み取付けベース関係

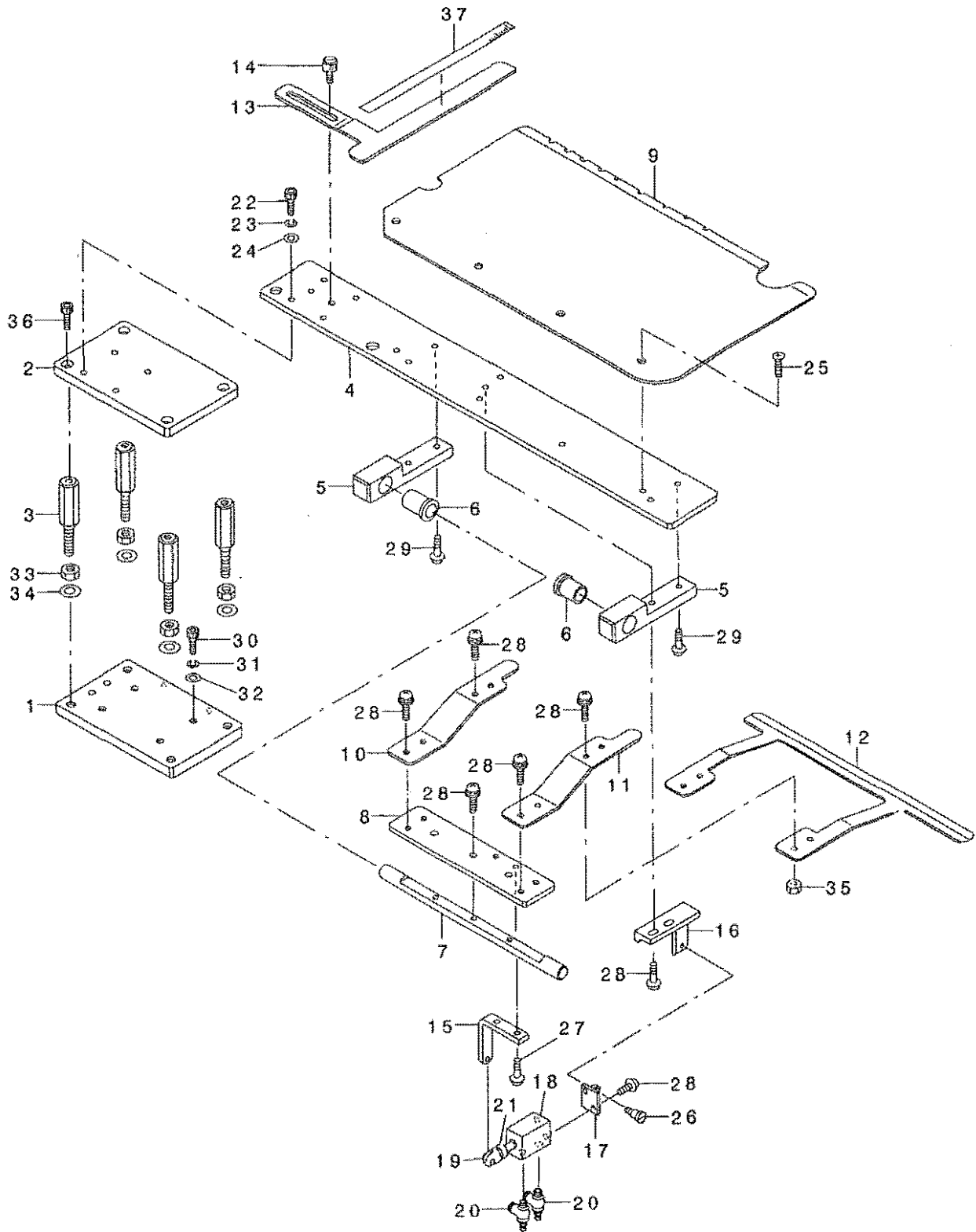

REF. NO	NOTE	PART NO.	DESCRIPTION	キ ャ ム イ	Qty
1		G5013-345-000	FEEDING INSTALLING BASE	オクリコミトリツクハ' -ス	1
2		G5014-345-000	FEEDING INSTALLING PLATE	オクリコミトリツクダ' イ	1
3		G5015-345-000	FEEDING BASE JOINT	オクリコミイタ' ヨイント	4
4		G5016-345-000	FEEDING PLATE SET BASE	ヌノオクリコミイタコテイタ' イ	1
5		G5017-345-000	BUSHING HOLDER	ツ' クウケダ' イ	2
6		G5018-345-000	BUSHING	ツ' クウケア' ッツ ヨ	2
7		G5019-345-000	ROTARY SHAFT	ヌノオサエハ' ネカイテンツ' ク	1
8		G5020-345-000	PRESSER SPRING INSTALLING BASE	ヌノオサエハ' ネトリツケイタ	1
9		G5021-345-000	FEEDING PLATE	ヌノオクリコミイタ	1
10		G5022-345-000	SPRING INSTALLING PLATE, LEFT	ヌノオサエハ' ネトリツケイタヒタ' リ	1
11		G5023-345-000	SPRING INSTALLING PLATE, RIGHT	ヌノオサエハ' ネトリツケイタミキ'	1
12		G5024-345-000	PRESSER SPRING	ヌノオサエハ' ネ	1
13		G5025-345-000	POSITIONING SCALE	イチキ' メツ' ヨウキ'	1
14		G5026-345-000	SCALE SETTING SCREW	ツ' ヨウキ' コテイネツ'	2
15		G5027-345-000	SWING ARM	スイング' ウデ'	1
16		G5028-345-000	CYLINDER BASE PLATE	シリンドア' -コテイイタ	1
17		177-06102	CYLINDER BRACKET A	シリンドア' -ア' ラケットA	1
18		PA-1601001-A0	AIR CYLINDER	エア' シリンドア' -	1
19		PX-5000070-00	Y-SHAPED KNUCKLE	Yカ' タナツクル	1
20		PC-0105090-00	SPEED CONTROLLER	スピ' -ト' コントローラ	2
21		PX-5000090-00	PIN	ピ' ンカナク'	1
22		SM-6052002-TN	BOLT	ロツカクア' ナホ' ルト	4
23		WS-0510002-KN	SPRING WASHER	ハ' ネサ' カ' ネ 5.1X9.2X1.3	4
24		WP-0501016-SC	WASHER 5X10.5X1	ヒラサ' カ' ネ 5X10.5X1	4
25		SM-1040801-SC	SCREW M4X0.7 L=8	サラコネツ' M4X0.7 L=8	6
26		SD-0640321-SP	HINGE SCREW D= 6.35 H= 3.2	ダ' ンネツ' D=6.35 H=3.2	1
27		SL-4051291-SC	SCREW M5X0.8 L=12	ナハ' コネツ' ヒムス M5X0.8 L=12	7
28		SL-4040881-SC	SCREW M4 L=8	サ' カ' ネツキ ナハ' コネツ' M4 L=8	10
29		SL-4051681-SC	SCREW	ヒムスネツ'	4
30		SM-6062002-TN	SCREW M6 L=20	ロツカクア' ナホ' ルト M6 L=20	4
31		WS-0610002-KN	SPRING WASHER 6.1X12.2X1.5	ハ' ネサ' カ' ネ M6	4
32		WP-0641601-SC	WASHER	ヒラサ' カ' ネ ミカ' キマル M6	4
33		NM-6080001-SC	NUT M8X1.25	ロツカクナツト M8 1ツ	4
34		WP-0850002-SC	WASHER 8.5X18X1.6	ヒラサ' カ' ネ 8.5X18X1.6	4
35		NM-6040001-SC	NUT M4	ロツカクナツト M4	4
36		SM-6061202-TN	BOLT	ロツカクア' ナホ' ルト	4
37		G5010-345-000	POSITIONING LABEL	イチキ' メツ' ル	1

# 13. MATERIAL FEEDER COMPONENTS

布送り込み装置関係

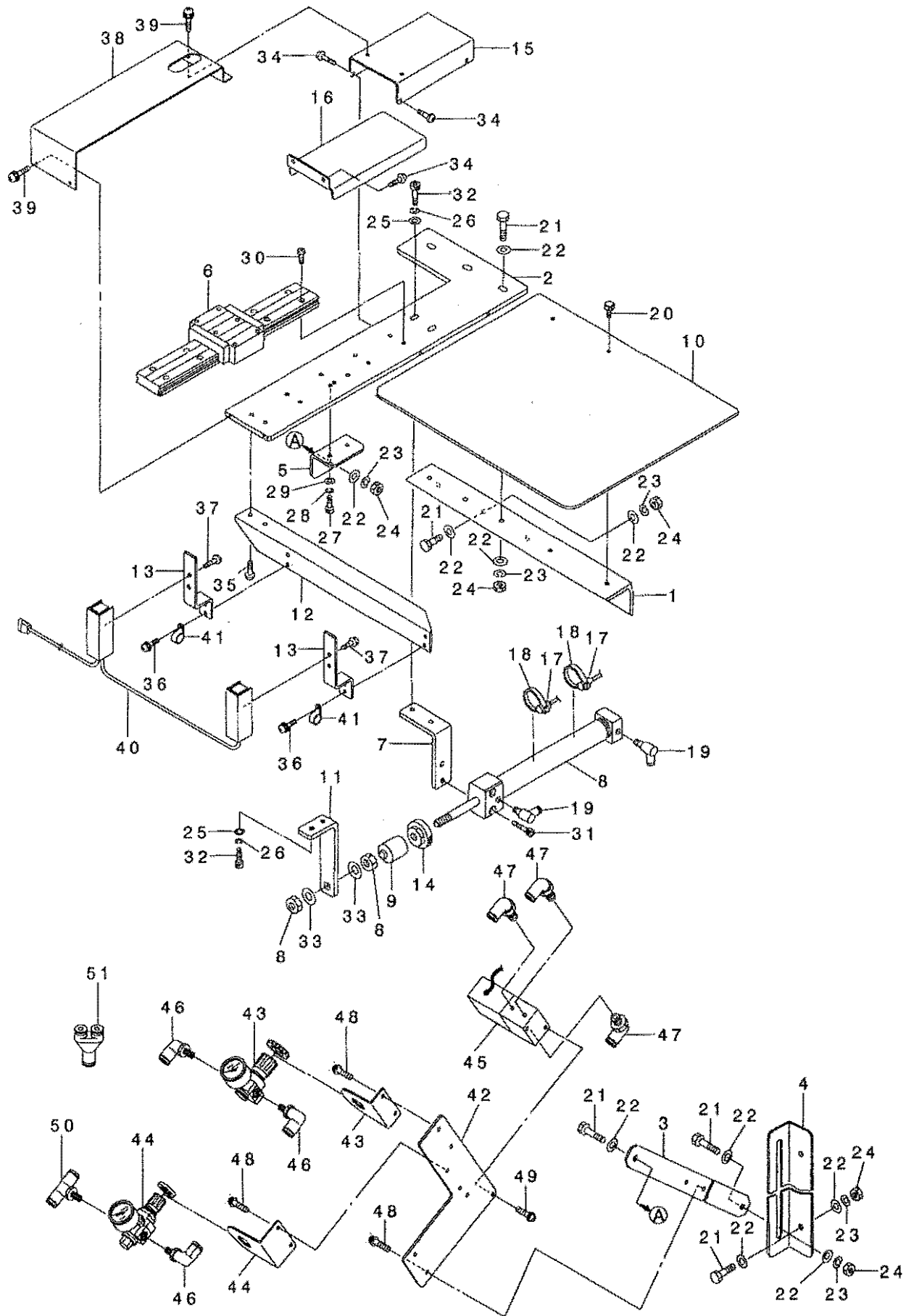

REF. NO	NOTE	PART NO.	DESCRIPTION	品名	Qty
1		G5101-345-000	FEEDER INSTALLING BASE	ネクリコミソウチトリツケタ'イ	1
2		G5002-345-000	MATERIAL FEED PLATE	ネクリコミイタ	1
3		G5003-345-000	SUPPORT PLATE	ネクリコミホキヨウイタ	1
4		G5094-345-000	SUPPORT BRACKET B	シ'ヨウケ'ササエイタB	1
5		G5093-345-000	SUPPORT BRACKET A	シ'ヨウケ'ササエイタA	1
6		G5004-345-000	SLIDER	スライダ'ー	1
7		G5005-345-000	CYLINDER BRACKET	ネクリコミシリシ'ト'トリツケイタ	1
8		PA-2515003-A0	CYLINDER	フ'ロツクシリシ'ト'ー	1
9		PA-9000230-00	SYLINDER JOINT	シリシ'ト'ーシ'ヨイント	1
10		G5006-345-000	MATERIAL RECEIVING PLATE	スノウケイタ	1
11		G5007-345-000	FEEDING ACTION BRACKET	セ'ンコ'ネクリトリツケイタ	1
12		G5008-345-000	START SWITCH INSTALLING BASE	スタートSWトリツケタ'イ	1
13		G5009-345-000	START SWITCH BRACKET	スタートSWトリツケイタ	1
14		G5108-345-000	ADJUSTING NUT	シリシ'ト'ーチヨウセツナツト	1
15		G5011-345-000	SLIDER COVER A	スライダ'ーカハ'ーA	1
16		G5012-345-000	SLIDER COVER B	スライダ'ーカハ'ーB	1
17		PX-0600080-00	SENSOR SWITCH	センサ'ースイツチ	2
18		PX-5000130-00	SENSOR BAND	センサ'ーハ'ント'	2
19		PC-0105090-00	SPEED CONTROLLER	スピ'ート'コントローラ	2
20		G5026-345-000	SCALE SETTING SCREW	シ'ヨウキ'コテイネツ'	2
21		SM-0052003-SC	SCREW M5 L=20	ロツカクネ'ルト	9
22		WP-0851216-SC	WASHER 8.5X18.0X1.2	ヒラサ'カ'ネ 8.5X18X1.2	9
23		WS-0820002-KN	SPRING WASHER M8	ハ'ネサ'カ'ネ M8	9
24		NM-6060001-SC	NUT M6	ロツカクナツト M6 シユ	9
25		WP-0641601-SC	WASHER	ヒラサ'カ'ネ ミカ'キヤル M6	6
26		WS-0610002-KN	SPRING WASHER 6.1X12.2X1.5	ハ'ネサ'カ'ネ M6	6
27		SM-6051202-TN	SCREW M5X0.8 L=12	ロツカクア'ナホ'ルト M5X0.8 L=12	2
28		WS-0510002-KN	SPRING WASHER	ハ'ネサ'カ'ネ 5.1X9.2X1.3	2
29		WP-0501016-SC	WASHER 5X10.5X1	ヒラサ'カ'ネ 5X10.5X1	2
30		SM-4041601-SC	SCREW M4X0.7 L=16	ナ'ハ'コネツ' M4 L=16	10
31		SM-6063002-TN	SCREW M6 L=30	ロツカクア'ナホ'ルト M6 L=30	2
32		SM-6062002-TN	SCREW M6 L=20	ロツカクア'ナホ'ルト M6 L=20	4
33		WP-1052001-SC	WASHER 10.5X21X2	ヒラサ'カ'ネ ミカ'キヤル M10	2
34		SL-4040881-SC	SCREW M4 L=8	サ'カ'ネツキ ナ'ハ'コネツ' M4 L=8	7
35		SL-4041281-SC	SCREW M4X0.7 L=12	ナ'ハ'コネツ' セムス M4 L=12	2
36		SL-4041081-SC	SCREW M4 L=10	ナ'ハ'コネツ' セムス M4 L=10	4
37		SL-4030881-SC	SCREW M3X8	ナ'ハ'コネツ' セムス M3X0.5 L=8	4
38		G5130-345-000	SLIDER COVER	スノウケリ スライダ'ーカハ'ー	1
39		SL-4030681-SC	SCREW M3 L=6	サ'カ'ネツキ ナ'ハ'コネツ' M3 L=6	4
40		G6102-345-0A0	START SWITCH ASM.	スタートスイツチタミ	1
41		HX-0015000-0D	CABLE CLIP	ケ-ブ'ル クリツア'	2
42		G5102-345-000	REGULATOR INSTALLING PLATE	レキ'ユレ-タ トリツケ イタ	1
43		PF-0251030-A0	REGULATOR	テイアツヨウ レキ'ユレ-タ	1
44		PF-0251040-A0	REGULATOR 1/8	レキ'ユレ-タ 1/8	1
45		PV-1305020-00	SOLENOID VALVE (2,3-PORT)	デ'ンシ'ハ'ソ(2.3ホ'ート)	1
46		PJ-3040451-04	ELBOW	エルボ'	3
47		PJ-3010405-06	STRAIGHT	ストレ-ト	3
48		SL-4051091-SC	SCREW M5X0.8 L=10	ナ'ハ'コネツ' セムス M5X0.8 L=10	6
49		SL-4031081-SC	SCREW M3 X 10	ナ'ハ'ネツ' セムス M3 L=10	2
50		PJ-3050451-03	T-UNION	テイ-ツキ'テ	1
51		PJ-3030400-01	UNION	ワ'ンタツチ ツキ'テ	1

# 14. MATERIAL POSITIONING COMPONENTS

布位置決め関係

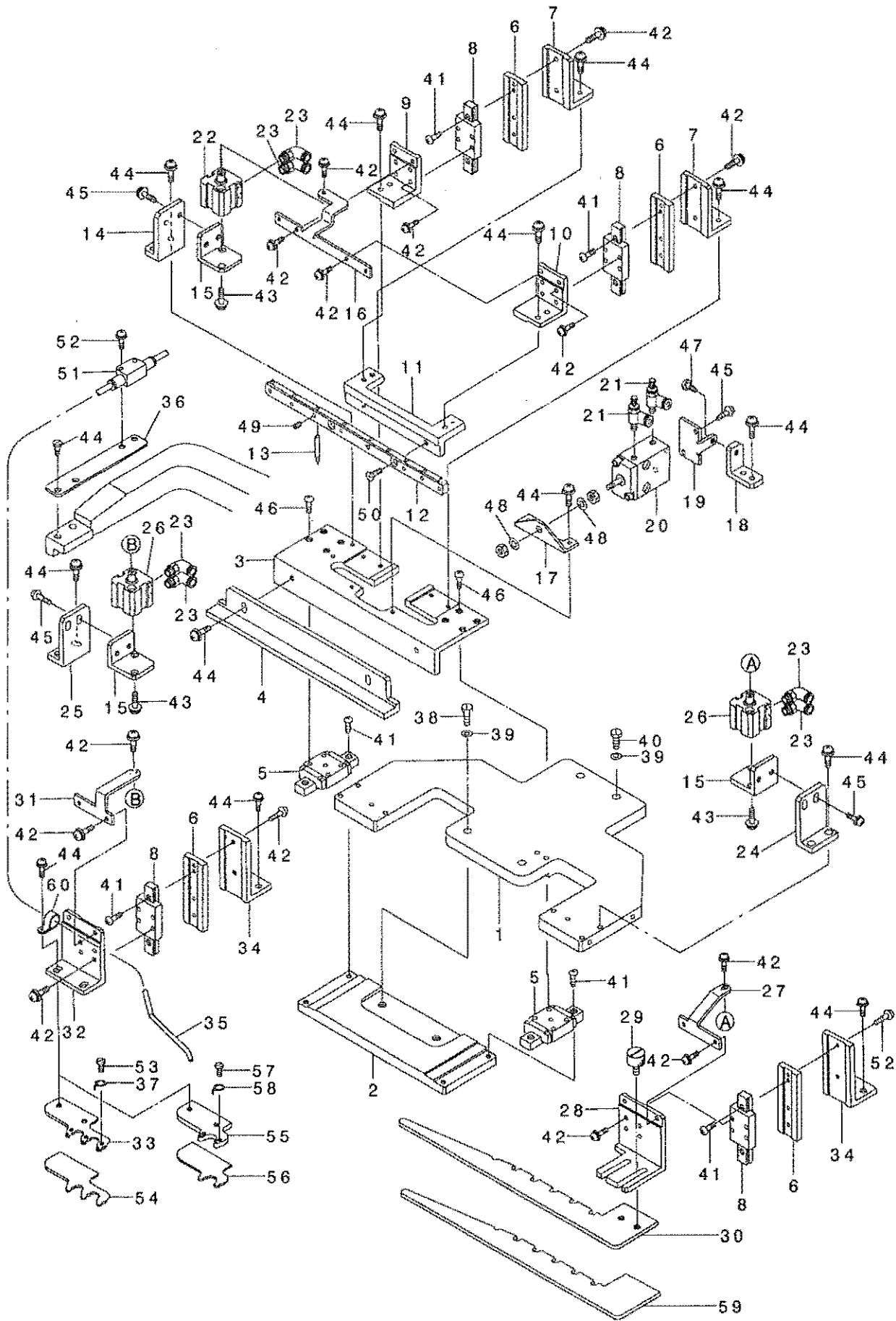



REF. NO	NOTE	PART NO.	DESCRIPTION	品名	Qty
1		G5029-345-000	INSTALLING BASE PLATE	イチキ' 外リツクハ' -ス	1
2		G5030-345-000	MATERIAL POSITIONING BASE	ヌノイチキ' 外' タ' イ	1
3		G5031-345-000	INSTALLING BRACKET	ヌノイチタ' 外リツクイタ	1
4		G5032-345-000	MATERIAL POSITIONING PLATE	ヌノイチキ' メイタ	1
5		G5033-345-000	FRONT AND REAR SLIDER	セ' ヲコ' スライダ' -	2
6		G5034-345-000	U AND D SLIDER INSTALLING BASE	ジ' ヨウケ' スライダ' -外リツクイタ	4
7		G5035-345-000	U AND D SLIDER FIXING BASE	ジ' ヨウケ' スライダ' -コテイダ' イ	4
8		162-46118	SLIDER M3	セイキ' ヨスライダ' -M3	4
9		G5036-345-000	PRESSER NEEDLE U AND D PLATE, L	ヌノオサエハ' リジ' ヨウケ' イタヒタ' リ	1
10		G5037-345-000	PRESSER NEEDLE U AND D PLATE, R	ヌノオサエハ' リジ' ヨウケ' イタミキ'	1
11		G5038-345-000	PRESSER NEEDLE FIXING BASE	ヌノオサエハ' リコテイダ' イ	1
12		G5039-345-000	PRESSER NEEDLE INSTALLING PLAT	ヌノオサエハ' 外リツクイタ	1
13		G5077-345-000	PRESSER NEEDLE	ヌノオサエハ' リ	8
14		G5040-345-000	FIXING BASE	ジ' ヨウケ' シリンダ' -コテイダ' イ	3
15		G5041-345-000	INSTALLING PLATE	ジ' ヨウケ' シリンダ' -外リツクイタ	3
16		G5078-345-000	PRESSER	ヌノオサエハ' リジ' ヨウケ' イタ	1
17		G5042-345-000	POSITIONER FIXING BRACKET	セ' ヲコ' イチキ' メコテイイタ	1
18		G5043-345-000	CYLINDER FIXING BASE	セ' ヲコ' シリンダ' -コテイダ' イ	1
19		177-06102	CYLINDER BRACKET A	シリンダ' -ア' ラケツトA	1
20		PA-1602003-A0	CYLINDER	シリンダ' -	1
21		PC-0105090-00	SPEED CONTROLLER	スビ' -ト' コントロ-ラ	2
22		PA-1200503-00	CYLINDER	シリンダ' -	2
23		PJ-3040405-08	ELBOW	エルボ'	6
24		G5116-345-000	M HOLDING CYLINDER FIXING, R	ヌノホジ' シリンダ' -外リツクイタ(ミキ')	1
25		G5113-345-000	M HOLDING CYLINDER FIXING, L	ヌノホジ' イタササエ(ヒタ' リ)	1
26		PA-1200801-A0	CYLINDER	シリンダ'	1
27		G5118-345-000	M HOLDING U AND D PLATE, RIGHT	ヌノホジ' ジ' ヨウケ' イタ(ミキ')	1
28		G5117-345-000	M HOLDING PLATE SUPPORT, RIGHT	ヌノホジ' イタササエ(ミキ')	1
29		G5026-345-000	SCALE SETTING SCREW	ジ' ヨウケ' コテイネジ'	2
30		G5119-345-000	M HOLDING PLATE, RIGHT	ヌノホジ' イタ(ミキ')	1
31		G5112-345-000	M HOLDING U AND D PLATE, LEFT	ヌノホジ' ジ' ヨウケ' イタ(ヒタ' リ)	1
32		G5113-345-000	M HOLDING CYLINDER FIXING, L	ヌノホジ' イタササエ(ヒタ' リ)	1
33	01	G5114-345-000	M HOLDING PLATE, LEFT	ヌノホジ' イタ(ヒタ' リ)	1
34		G5115-345-000	M HOLDING CYLINDER FIXING BASE	ヌノホジ' シリンダ' -コテイダ' イ	2
35		G5121-345-000	BLOWER PIPE	ア' 口ア' イフ	1
36		G5120-345-000	INSTALLING PLATE	スビ' コントリツクイタ	1
37		G5067-345-000	FEEDING NEEDLE	ヌノオサエハ' リ	3
38		SS-9151120-CP	SCREW 15/64-28 L=11	ロツカカネ' 糸 15/64-28 L=11	2
39		WP-0621016-SD	WASHER 6.2X13X1	ヒラサ' ガ' ネ 6.2X13X1	4
40		SS-9151630-CP	SCREW 15/64-28 L=15.5	ロツカカネ' 糸 15/64-28	2
41		SM-4860601-SC	SCREW M2.6 L=6	ナハ' コネジ' M2.6 L=6	8
42		SL-4030881-SC	SCREW M3X8	ナハ' コネジ' セス M3X0.5 L=8	23
43		SL-4051681-SC	SCREW	セスネジ'	6
44		SL-4041281-SC	SCREW M4X0.7 L=12	ナハ' コネジ' セス M4 L=12	20
45		SL-4041081-SC	SCREW M4 L=10	ナハ' コネジ' セス M4 L=10	6
46		SM-4030601-SC	SCREW M3 X 6	ナハ' コネジ' M3X0.5 L=6	8
47		SD-0640321-SP	HINGE SCREW D= 6.35 H= 3.2	タ' ンネジ' D=6.35 H=3.2	1
48		WP-0501016-SC	WASHER 5X10.5X1	ヒラサ' ガ' ネ 5X10.5X1	2
49		SS-8090410-SP	SCREW 9/64-40 L= 3.5	トラスネジ' 9/64-40 L=3.5	8
50		SM-1041001-SC	SCREW M4X0.7 L=10	チラコネジ' M4X0.7 L=10	2
51		PC-0105090-00	SPEED CONTROLLER	スビ' -ト' コントロ-ラ	1
52		SL-4031681-SC	SCREW M3 X 16	ナハ' コネジ' セス M3 L=16	2
53		SS-5090610-SP	SCREW 9/64-40 L=6	トラスネジ' 9/64-40 L=6	3
54	01	G5110-345-000	CLOTH HOLDING SPONGE, LEFT	ヌノホウジ' (ヒタ' リ)スホ' ンジ'	1
55	02	G5123-345-000	M HOLDING PLATE, LEFT (TACK)	ホジ' イタヒタ' リタツクヨウ	1
56	02	G5126-345-000	M HOLDING PLATE SPONGE, LEFT	ヌノオサエハ' トツクヨウ' ンジ' (ヒタ' リ)	1
57		SS-5090610-SP	SCREW 9/64-40 L=6	トラスネジ' 9/64-40 L=6	2
58		G5067-345-000	FEEDING NEEDLE	ヌノオサエハ' リ	2
59		G5125-345-000	M HOLDING PLATE SPONGE, RIGHT	ヌノオサエハ' トツクヨウ' ンジ' (ミキ')	1

NOTE (注記)

01...FOR DART  
02...FOR TUCK

ダーツ用  
タック用

15. LUBRICATION COMPONENTS

給油関係

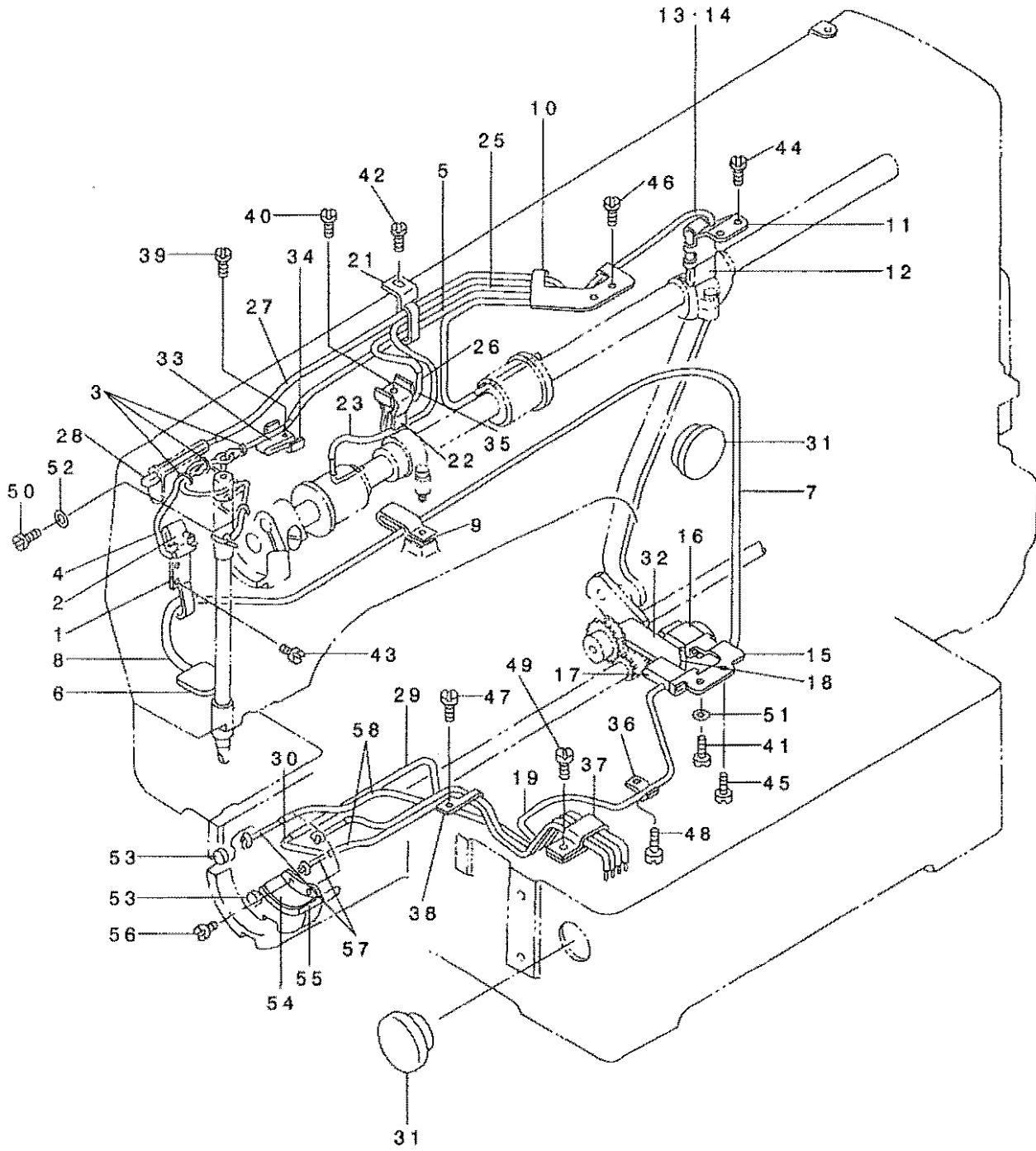

REF. NO	NOTE	PART NO.	DESCRIPTION	品名	Qty
1		B3502-220-000	OIL WICK HOLDER	ハリホウ クランク ユツンオサエ	1
2		B3509-220-000	OIL SPONGE	ハリホウ クランク キユウコ ハ イリ-ン	1
3		B1419-026-000	OIL WICK PRESSER	ユツン オサエ	3
4		CQ-2020000-00	OIL WICK	ユツン	1.1
5		BP-3000000-00	VINYL PIPE	ビニ-ルハ イア	0.4
6		B3507-280-000	OIL FELT	メツア フェルト	1
7		BP-6000000-00	VINYL PIPE	ビニ-ル ハ イア	0.6
8		B3523-220-000	OIL FELT	カンリユウ フェルト	1
9		D2112-555-B00	CORD HOLDER, LARGE	コ-ト トメカナク A	1
10		B3504-220-000	OIL WICK HOLDER A	キユウコタンク ユツンオサエ	1
11		B3505-210-000	OIL FELT SUPPORTING PLATE	クランクロツト キユウコイタ	1
12		B3509-280-000	NEEDLE ROD CRANK LUBRICATING	ハリホウ - クランク キユ-コ ハ イリ-ン	1
13		CQ-2522000-00	OIL WICK	ユツン	0.4
14		BP-3000000-00	VINYL PIPE	ビニ-ルハ イア	0.2
15		B3506-210-000	OIL FELT SUPPORTING PLATE	オオアリコ キユウコイタ	1
16		B3509-280-000	NEEDLE ROD CRANK LUBRICATING	ハリホウ - クランク キユ-コ ハ イリ-ン	1
17		B3518-280-000	BALANCE LUBRICATING	テンビ-ン キユ-コハ イリ-ン	1
18		CQ-2020000-00	OIL WICK	ユツン	0.7
19		BP-3000000-00	VINYL PIPE	ビニ-ルハ イア	0.6
20		B3507-220-000	OIL WICK HOLDER	ハリホウ - ユツンオサエ	1
21		B3508-220-000	OIL TUBE HOLDER	ビニ-ル ハ イア オサエ	1
22		B3520-220-000	OIL SPONGE	ナカオサエ キユウコ ハ イリ-ン	1
23		BP-3000000-00	VINYL PIPE	ビニ-ルハ イア	0.4
24		CQ-2020000-00	OIL WICK	ユツン	0.7
25		BP-3000000-00	VINYL PIPE	ビニ-ルハ イア	0.3
26		CQ-2522000-00	OIL WICK	ユツン	0.5
27		BP-3000000-00	VINYL PIPE	ビニ-ルハ イア	0.3
28		CQ-2522000-00	OIL WICK	ユツン	0.6
29		BP-5000000-00	VINYL PIPE	ビニ-ル ハ イア	0.2
30		B3522-220-000	OIL FELT	オオカマ カンリユウ フェルト	1
31		B3501-210-000	OIL GAUGE	オイルガ-ジ	2
32		B3507-210-000	OIL FELT	オオアリコ キユウコフェルト	1
33		B3518-210-000	OIL SPONGE	テンビ-ン キユウコ ハ イリ-ン	1
34		B3508-280-000	BALANCE LUBRICATING PLATE	テンビ-ン キユ-コイタ	1
35		B3508-280-000	BALANCE LUBRICATING PLATE	テンビ-ン キユ-コイタ	1
36		B3538-112-000	OIL RETURN TUBE HOLDER	カンリユウ ハ イア オサエ	1
37		D2112-555-B00	CORD HOLDER, LARGE	コ-ト トメカナク A	1
38		135-30209	LUBRICATING OIL WICK STOPPER	キユウコユツントメ	1
39		SS-6092120-SP	SCREW 9/64-40 L=21.2	ヒラネジ 9/64-40 L=21.2	1
40		SS-6092120-SP	SCREW 9/64-40 L=21.2	ヒラネジ 9/64-40 L=21.2	1
41		SS-6111140-SP	SCREW 11/64-40 L=11	ヒラネジ 11/64-40 L=11	1
42		SS-7110710-SP	SCREW 11/64-40 L=7	マルヒラネジ 11/64-40 L=7	1
43		SS-7110710-SP	SCREW 11/64-40 L=7	マルヒラネジ 11/64-40 L=7	2
44		SS-7110710-SP	SCREW 11/64-40 L=7	マルヒラネジ 11/64-40 L=7	2
45		SS-7110710-SP	SCREW 11/64-40 L=7	マルヒラネジ 11/64-40 L=7	1
46		SS-7110710-SP	SCREW 11/64-40 L=7	マルヒラネジ 11/64-40 L=7	2
47		SS-7110710-SP	SCREW 11/64-40 L=7	マルヒラネジ 11/64-40 L=7	1
48		SS-7110710-SP	SCREW 11/64-40 L=7	マルヒラネジ 11/64-40 L=7	1
49		SS-7110840-SP	SCREW 11/64-40 L=7.8	マルヒラネジ 11/64-40 L=7.8	1
50		SS-7110710-SP	SCREW 11/64-40 L=7	マルヒラネジ 11/64-40 L=7	1
51		WP-0621016-SD	WASHER 6.2X13X1	ヒラザカネ 6.2X13X1	1
52		WP-0450000-SD	WASHER 4.5X8X0.5	ヒラザカネ 4.5X8X0.5	1
53		135-29607	SHUTTLE PACKING	オオカマ ハ ツキン	2
54		B3505-280-000	SHUTTLE LUBRICATING PLATE	オオカマ キユ-コイタ	1
55		B3504-280-000	SHUTTLE FELT	オオカマ フェルト	1
56		SS-6090440-SP	SCREW 9/64-40 L=4.0	ヒラネジ 9/64-40 L=4	2
57		CQ-2522000-00	OIL WICK	ユツン	1.6
58		BP-3000000-00	VINYL PIPE	ビニ-ルハ イア	1

16. SENSOR COMPONENTS

センサ関係

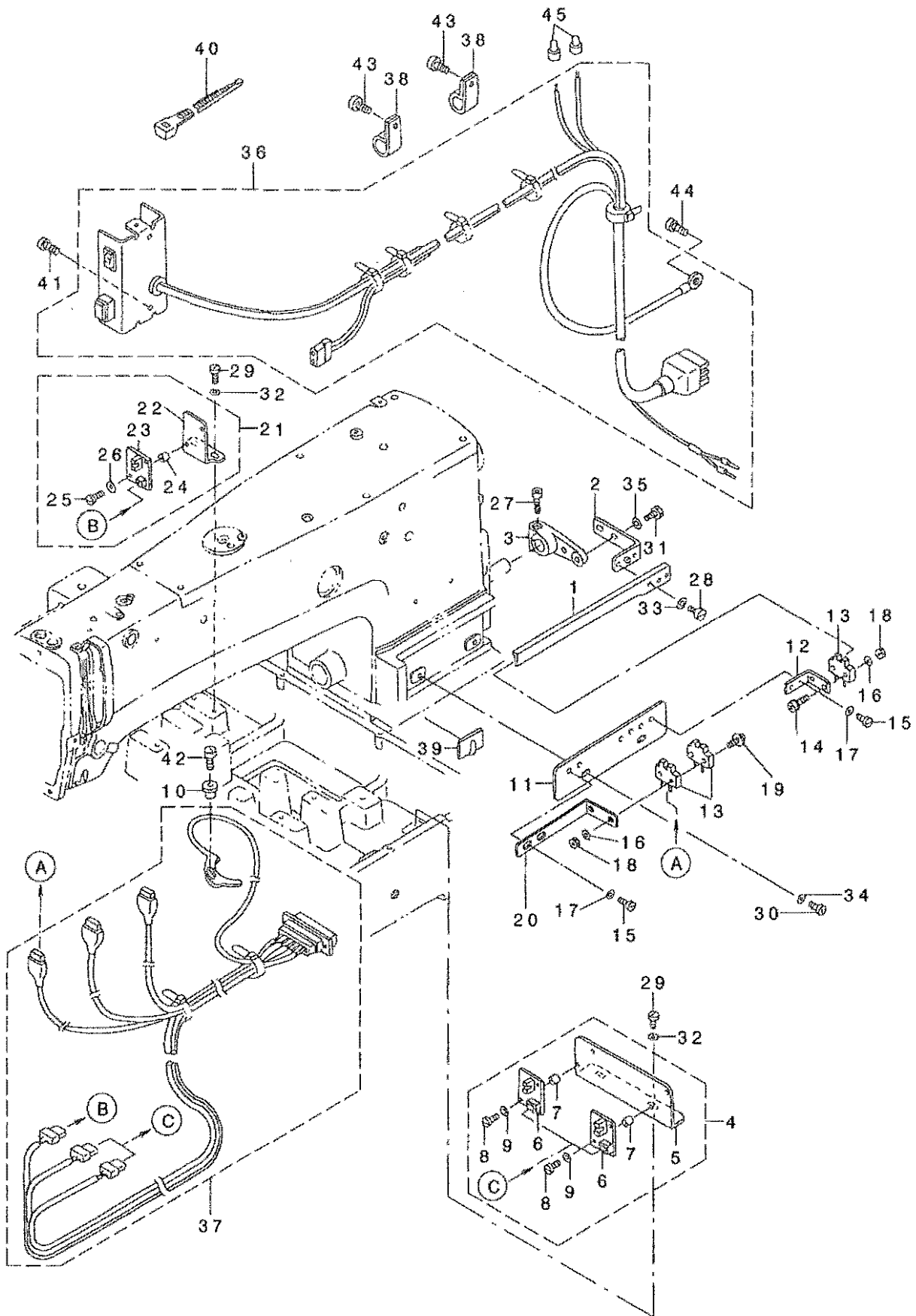

REF. NO	NOTE	PART NO.	DESCRIPTION	キ ョ ム イ	Qty
1		B4008-220-000	Y SLIT PLATE	Yホウコウ スリットイタ	1
2		B4009-220-0A0	Y SLIT FIXED PLATE ASM.	Yスリット コテイハ'ン クミ	1
3		B4010-220-000	Y SLIT FIXED ARM	Yスリット コテイウデ'	1
4		B4004-220-0A0	X SENSOR MOUNTING PLATE A ASM.	Xセンサー トリツケイタ Aクミ	1
5		B4004-220-000	X SENSOR MOUNTING PLATE A	Xセンサー トリツケイタ A	(1)
6		M8606-510-0A0	SENSOR CIRCUIT BOARD ASM. 2	センサーキハ'ン(2)クミ	(2)
7		B4011-210-000	SPACER	キハ'ンスハ' -サ	(4)
8		SM-6031010-SC	SCREW M3X0.5 L=10	ヒラコネジ' M3X0.5 L=10	(4)
9		WP-0330501-SB	WASHER M3	ヒラサ' カ' ネ ミカ' キマル M3	(4)
10		B2703-210-000	BUSHING	イトキレケンヂイタ フ' ヅシユ	1
11		B4005-220-000	Y SENSOR BASE PLATE	Yセンサー トリツケイタ' イ	1
12		B4006-220-000	Y SENSOR FIXED PLATE	Yセンサー コテイイタ	1
13		HD-0001200-00	PHOTO-MICROSENSOR	フ'オトマイクロセンサ	3
14		SL-4031481-SF	SCREW M3 L=14	ナハ' コネジ' セムズ M3 L=14	2
15		SS-7110510-SP	SCREW 11/64-40 L=5	マルヒラネジ' 11/64-40 L= 5	4
16		WP-0330501-SB	WASHER M3	ヒラサ' カ' ネ ミカ' キマル M3	4
17		WP-0450801-SD	WASHER 4.5X10X0.8	ヒラサ' カ' ネ 4.5X10X0.8	4
18		NM-6030001-SC	NUT M3	ロツカクナツト M3X0.5 イシユ	4
19		SL-4032081-SC	SCREW M3 L=20	サ' カ' ネヅキ ナハ' コネジ' M3 L=20	2
20		G5073-345-000	Y SENSOR FIXING PLATE	Yセンサーコテイイタ	1
21		B4012-220-0A0	X SENSOR MOUNTING PLATE B ASM.	Xセンサー トリツケイタ Bクミ	1
22		B4012-220-000	X SENSOR MOUNTING PLATE B	Xセンサー トリツケイタB	(1)
23		M8606-510-0A0	SENSOR CIRCUIT BOARD ASM. 2	センサーキハ'ン(2)クミ	(1)
24		B4011-210-000	SPACER	キハ'ンスハ' -サ	(2)
25		SM-6031010-SC	SCREW M3X0.5 L=10	ヒラコネジ' M3X0.5 L=10	(2)
26		WP-0330501-SB	WASHER M3	ヒラサ' カ' ネ ミカ' キマル M3	(2)
27		SS-6151712-TP	SCREW 15/64-28 L=16.5	ロツカクアナホ' ルト 15/64-28	1
28		SS-7110510-SP	SCREW 11/64-40 L=5	マルヒラネジ' 11/64-40 L= 5	2
29		SS-7110840-SP	SCREW 11/64-40 L=7.8	マルヒラネジ' 11/64-40 L=7.8	4
30		SS-7110840-SP	SCREW 11/64-40 L=7.8	マルヒラネジ' 11/64-40 L=7.8	2
31		SS-7110840-SP	SCREW 11/64-40 L=7.8	マルヒラネジ' 11/64-40 L=7.8	2
32		WP-0450801-SD	WASHER 4.5X10X0.8	ヒラサ' カ' ネ 4.5X10X0.8	4
33		WP-0450801-SD	WASHER 4.5X10X0.8	ヒラサ' カ' ネ 4.5X10X0.8	2
34		WP-0450801-SD	WASHER 4.5X10X0.8	ヒラサ' カ' ネ 4.5X10X0.8	2
35		WP-0450801-SD	WASHER 4.5X10X0.8	ヒラサ' カ' ネ 4.5X10X0.8	2
36		B4110-220-0AA	SWICH CABLE ASM.	トウフ' スイツチ ケ-フ' ル(クミ)	1
37		B4130-220-0A0	FRAME SENSOR CORD ASM.	トウフ' センサ-コ-ト' クミ	1
38		HX-0012300-0A	CABLE CLIP	ケ-フ' ルクリツフ'	2
39		HX-0009300-0C	CALBE HOLDER	ソクセンキ-フ'	1
40		HX-0023300-00	CLIP	ソクセン ハ'ント'	12
41		SS-7110710-SP	SCREW 11/64-40 L=7	マルヒラネジ' 11/64-40 L=7	2
42		SS-7090850-SP	SCREW 9/64-40 L=8	マルヒラネジ' 9/64-40 L=8	1
43		SS-4110815-SP	SCREW 11/64-40 L=8	ナハ' ネジ' 11/64-40 L=8	2
44		SS-4110815-SP	SCREW 11/64-40 L=8	ナハ' ネジ' 11/64-40 L=8	1
45		HP-0014200-00	CONNECTOR	ダンツ	2

# 17. PNEUMATIC COMPONENTS

エア一関係

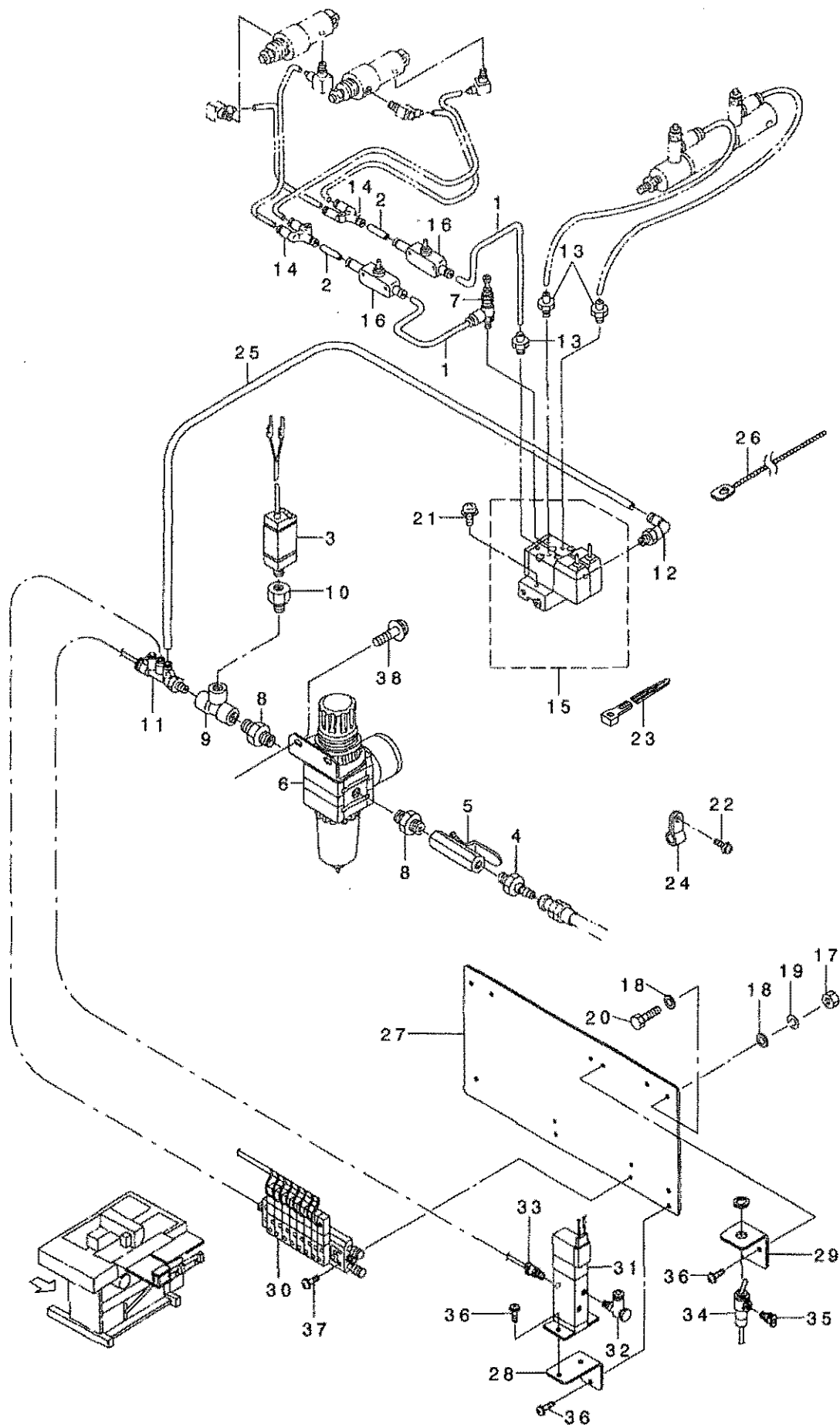

REF. NO	NOTE	PART NO.	DESCRIPTION	キ ャ ッ フ	Qty
1		B4710-220-00A	AIR TUBE A D=4	ハ' 14 エア- チューブ' A	2
2		B4710-220-00B	AIR TUBE B D=4	ハ' 14 エア- チューブ' B	2
3		B4702-220-0AA	AIR PRESSURE SWITCH ASM.	アツリヨクススイッチ クミ	1
4		PJ-3090052-03	QUICK JOINT PLUG	ワツタツチツ' ヨイント.7' ラク'	1
5		G5430-116-000	AIR COCK	エアコック	1
6		PF-0552070-A0	FILTER REGULATOR ASM.	フィルタ- レギ' コレ-タ	1
7		PF-0705010-00	PRESSURE DECREASING VALVE	ミニチュア' ク' ソアハ' ソ	1
8		PJ-0305200-01	RING JOINT (NIPPLE)	カンヅキ' テ (ニツブ' ル)	2
9		PJ-0505252-01	TEE	カンヅキ' テ T	1
10		PJ-0152510-01	BUSHING	1/4X1/8' ツツシク'	1
11		PJ-3090852-01	COUPLING	ア' ランチトリフ' ル' ツキ' テ	1
12		PJ-3040651-01	ELBOW UNION 6XPT1/8	エルボ' ユニオン 6XPT1/8	1
13		PJ-0320525-03	HOSE NIPPLE	ホウスニツブ' ル	3
14		PJ-3080400-02	QUICK COUPLING	ワツタツチツキ' テ	2
15		PV-0351130-A0	SOLENOID VALVE ASM.	デ' ソ' ハ' ソ' クミ	1
16		PC-0124010-00	SPEED CONTROLLER	スピ- ート' コントロ-ラ	2
17		NM-6050001-SC	NUT M5	ロツカクナツト M5X0.8 1ツユ	3
18		WP-0531000-SC	WASHER 5.3X10X1	ヒラサ' カ' ネ 5.3X10X1	6
19		WS-0510002-KN	SPRING WASHER	ハ' ネツ' カ' ネ 5.1X9.2X1.3	3
20		SM-9051450-SC	SCREW M5X0.8 L=14	ロツカクホ' ルト M5X0.8 L=14	3
21		SL-4042581-SF	SCREW M4 L=25	ナハ' コネツ' セス M4 L=25	2
22		SL-4040891-SC	SCREW M4 L=8	サ' カ' ネツキ ナハ' コネツ' M4 L=8	2
23		EA-9500B01-00	CABLE BAND	ソクセンハ' ソ' ト'	7
24		EA-9502B05-00	CABLE CLIP	ケ-ア' ルクリツブ'	2
25		BT-0600401-EE	TUBE	チューブ'	1.3
26		HX-0002200-00	BAND	ビ-ズ' ハ' ソ' ト'	1
27		G5068-345-000	SOLENOID VALVE MOUNTING PLATE	デ' ソ' ハ' ソ' トリツケイタ	1
28		G5069-345-000	SOLENOID VALVE MOUNTING BASE	デ' ソ' ハ' ソ' トリツケタ' イ	1
29		G5070-345-000	CYLINDER SWITCH BRACKET	シリンドア' -SWトリツケイタ	1
30		G5098-345-0AA	SOLENOID VALVE ASM.	デ' ソ' ハ' ソ' クミ	1
31		PV-1552030-00	SOLENOID VALVE	デ' ソ' ハ' ソ'	1
32		PJ-0465290-01	ELBOW UNION	エルボ'	1
33		PJ-3010652-02	STRAIGHT COUPLING	ストレ-ート	1
34		PV-0105090-00	VALVE	ヌカニカスハ' ルフ'	1
35		PJ-3010405-06	STRAIGHT	ストレ-ート	2
36		SL-4040881-SC	SCREW M4 L=8	サ' カ' ネツキ ナハ' コネツ' M4 L=8	6
37		SL-4042581-SC	SCREW	サ' カ' ネツキナハ' コネツ'	4
38		SL-4051091-SC	SCREW M5X0.8 L=10	ナハ' コネツ' セス M5X0.8 L=10	2

18. TABLE COMPONENTS

脚卓関係

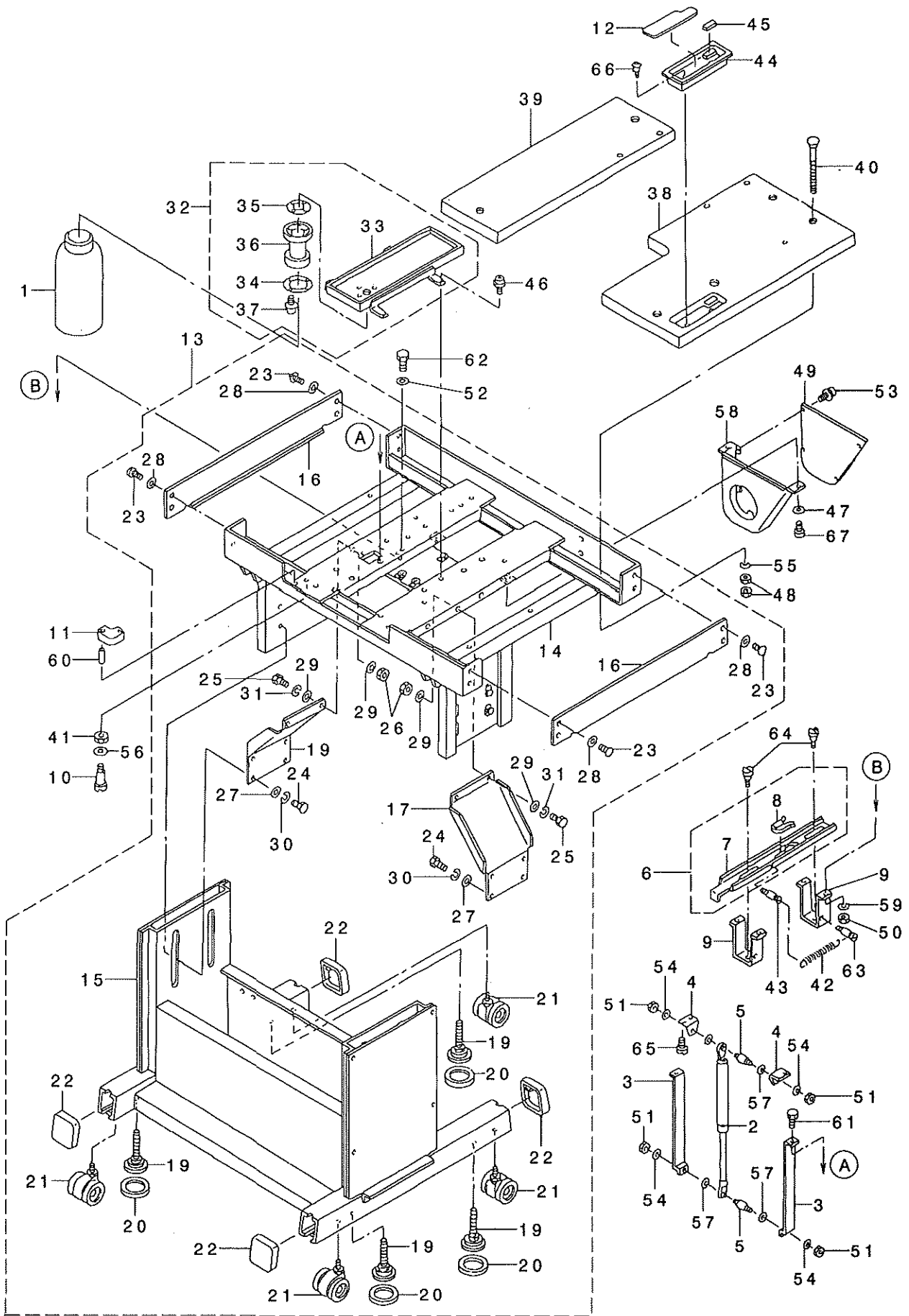



REF. NO	NOTE	PART NO.	DESCRIPTION	品名	Qty
1		B9121-012-0A0	OILER ASM.	アブラサシクミ	1
2		B8160-220-000	GAS SPRING	ガススプリング	1
3		B8161-220-000	LIFTER BRACKET A	リフター-アブリケットA	2
4		B8162-220-000	LIFTER BRACKET B	リフター-ブリケットB	2
5		B8163-220-000	LIFTER PIVOT PIN	リフター-ピボットピン	2
6		B8164-220-0A0	LIFTER STOPPER ASM.	リフター-ストッパ-アッセンブリ	1
7		B8164-220-000	LIFTER STOPPER	リフター-ストッパ	(1)
8		B8165-220-000	LIFTER GROMMET	リフター-グロメット	(1)
9		B8166-220-000	LIFTER STOPPER HOLDER	リフター-ストッパ-ホルダ	2
10		B8170-220-000	BED FIXED SCREW	ベッド固定ネジ	2
11		B8171-220-000	RUBBER ABSORBER	ゴムウランゴAB	3
12		B8173-220-000	SHEET	ゴムノイシート	1
13	*	G5180-345-0A0	STAND ASM.	キヤクタミ	(1)
14		G5080-345-000	UPPER STAND	ウツキヤク	(1)
15		G5081-345-000	LOWER STAND	シタキヤク	(1)
16		B8103-220-00B	STAND COVER	キヤクカバ	(2)
17		B8104-220-00B	STAND STAY, RIGHT	キヤクステー(ミキ)	(1)
18		B8105-220-00B	STAND STAY, LEFT	キヤクステー(ヒタリ)	(1)
19		B8108-220-000	ADJUSTING BOLT	レバネジ調整ネジ	(4)
20		B8109-220-000	RUBBER CAP	レバネジ調整ネジ ゴムウランゴA	(4)
21		B8150-220-000	CASTER	テーパーネジキャスター	(4)
22		B8110-373-N00	CAP	キャクトップダイキャップ	(4)
23		SM-5051400-SC	SCREW M5 L=14	トラスネジ M5X0.8 L=14	(8)
24		SM-9122503-SE	SCREW M12 L=25	ロツカクネジ M12 L=25	(8)
25		SM-9082023-SE	SCREW M8 L=20	ロツカクネジ M8 L=20	(4)
26		NM-6080001-SC	NUT M8X1.25	ロツカクナット M8 1.25	(4)
27		WP-1302501-SC	WASHER 13X24X2.5	ヒラサネ 13X24X2.5	(8)
28		WP-0561616-SC	WASHER 5.6X16X1.6	ヒラサネ 5.6X16X1.6	(8)
29		WP-0841601-SC	WASHER 8.4X17.4X1.6	ヒラサネ 8.4X17.4X1.6	(8)
30		WS-1253010-KN	SPRING WASHER 12.5X21.5X3	ハネサネ 12.5X21.5X3	(8)
31		WS-0861410-KR	SPRING WASHER 8.6X15X1.4	ハネサネ 8.6X15X1.4	(4)
32		B8110-220-0A0	OIL PAN ASM.	オイルパンクミ	1
33		B8110-220-000	OIL PAN	オイルパン	(1)
34		B8111-220-000	WASHER	アブラサシネジネジ	(1)
35		B8112-220-000	OIL SEAL	アブラサシオイルシール	(1)
36		B8202-205-000	OIL MANAGEMENT	アブラサシ	(1)
37		SL-4031481-SC	SCREW M3 X 14	ナハコネジ M3X14	(4)
38	*	B8201-220-00E-A	TABLE, RIGHT	テーパーネジ(ミキ)	1
39	*	B8201-220-00F-A	TABLE (LEFT)	テーパーネジ(ヒタリ)	1
40	*	115-71908	BOLT D	ウケイタネジ D	5
41	*	B3505-019-000	OIL CUP GASKET	オイルカップ ハネツキ	2
42		B2629-980-000	SPRING	キートンレバ-ヒツパリハネ	1
43		B1506-352-000	TENSION SPRING RACK B	ヒツパリハネネカケB	1
44		111-50208	CASE	ゴムノイ	1
45		111-50406	FELT	ゴムノイフェルト	1
46		SL-4041091-SC	SCREW M4 L=10	ナハコネジ M4X10	4
47	01	WP-0561616-SC	WASHER 5.6X16X1.6	ヒラサネ 5.6X16X1.6	2
48		NS-6240630-SN	NUT 3/8-18	ロツカクナット 3/8-18	10
49	01	B8211-210-00B	MOTOR PULLEY COVER (B)	モーター-リカカ-B	1
50		NM-6060002-SE	NUT M6	ロツカクナット M6 2.0	4
51		NM-6060002-SE	NUT M6	ロツカクナット M6 2.0	4
52		WP-0641601-SC	WASHER	ヒラサネ 6.4X16X1.6	4
53	01	SL-4040691-SC	SCREW M4 L=6	ナハコネジ M4 L=6	6
54		WP-0641601-SC	WASHER	ヒラサネ 6.4X16X1.6	4
55		WP-1021016-SD	WASHER	ヒラサネ 10.2X18X1	5
56		WP-1101016-SD	WASHER 11X20X1	ヒラサネ 11X20X1	2
57		WP-0841600-SE	WASHER 8.4X15.5X1.6	ヒラサネ 8.4X15.5X1.6	4
58	01	B8210-210-00B	MOTOR PULLEY COVER (A)	モーター-リカカ-A	1
59		WS-0610002-KN	SPRING WASHER 6.1X12.2X1.5	ハネサネ M6	4
60		PS-0400141-KH	SPRING PIN 4X14	スプリングピン 4X14	6
61		SM-9061850-SC	SCREW M6 L=18	ロツカクネジ M6 L=18	2
62		SM-9061850-SC	SCREW M6 L=18	ロツカクネジ M6 L=18	4
63		MAT-80116S00	SUSPENSION PIN	ヒタトリハネネカケピン	1
64		SD-0800341-SP	HINGE SCREW D=8 H=3.4	タネネジ D=8 H=3.4	2
65		SS-9151120-CP	SCREW 15/64-28 L=11	ロツカクネジ 15/64-28 L=11	4
66		SK-3381300-SC	WOOD SCREW D=3.8 L=13	マシモクネジ D=3.8 L=13	2
67	01	SL-4051241-SE	SCREW	ナハコネジ M5X12 L=12	2

NOTE (注記) 01...FOR 220CSS-5000 (FOR EXPORT, JE) 220CSS-5000用(輸出, JE用)

19. THREAD STAND COMPONENTS

糸立て装置関係

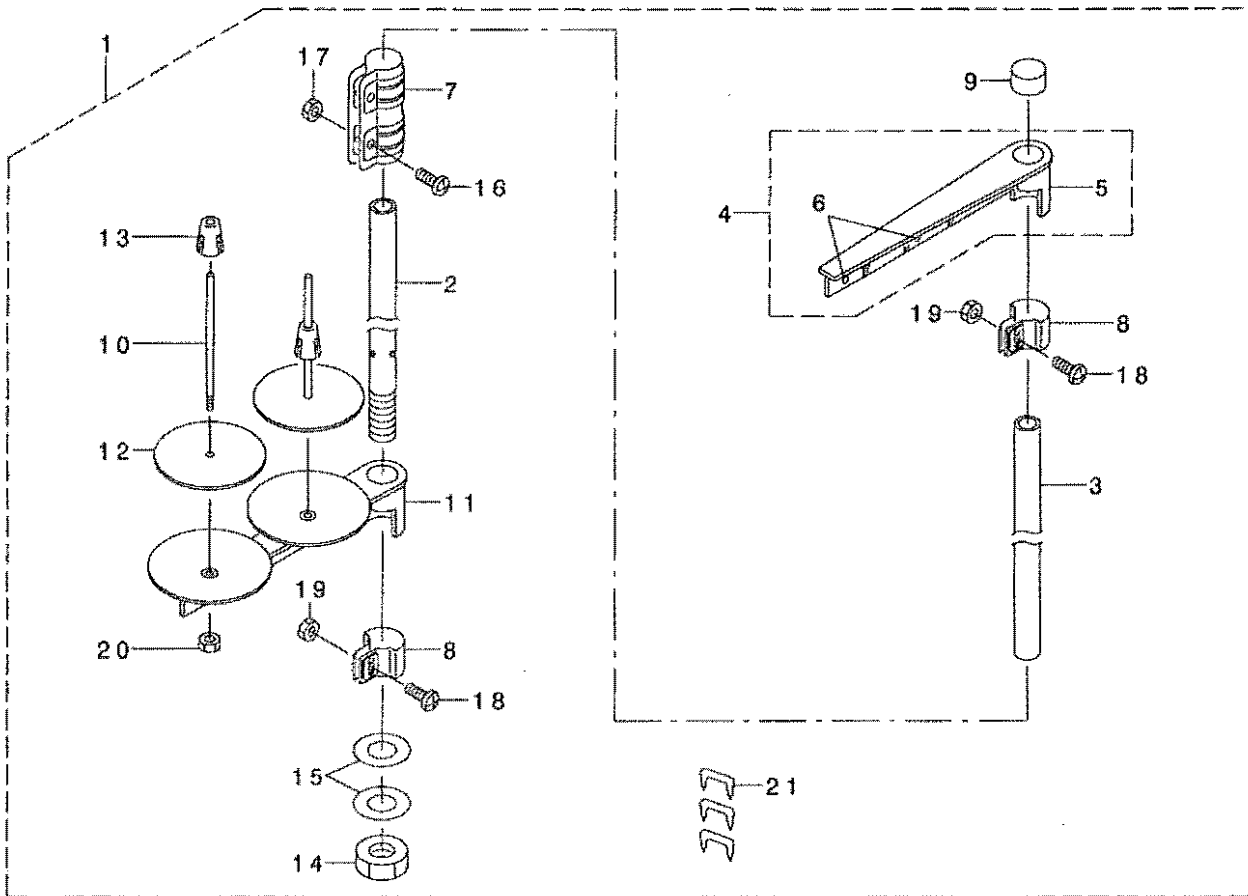

REF. NO	NOTE	PART NO.	DESCRIPTION	品名	Qty
1		111-85055	THREAD STAND ASM.	イトタテソウチ クミ	1
2		111-85105	SPOOL REST ROD, LOWER	イトタテホ ウソタ	(1)
3		111-85204	SPOOL REST ROD, UPPER	イトタテホ ウウエ	(1)
4		111-85352	THREAD GUIDE ASM.	イトタテイトアソナイ クミ	(1)
5		111-85303	THREAD GUIDE	イトタテイトアソナイ	(1)
6		B3319-704-L00	THREAD GUIDE	イトミチ	(2)
7		B3305-704-000-A	SPOOL REST ROD JOINT	イトタテホ -ツキテ	(1)
8		111-85402	THREAD GUIDE ARM JOINT	イトタテウデ シメカナク	(2)
9		B3311-704-000	SPOOL REST ROD CAP	イトタテホ -キヤツフ	(1)
10		B3320-704-L00-A	SPOOL PIN	イトマキウケホ ウ	(2)
11		111-85006	SPOOL REST ARM	イトタテウデ	(1)
12		B3311-012-000	SPOOL REST CUSHION	イトマキウケサ	(2)
13		111-85501	SPOOL RETAINER	イトマキ プレト メ	(2)
14		B3317-704-000	NUT	イトタテホ - トメナツト	(1)
15		WP-1612616-SE	WASHER 16X30X2.6	ヒラサ カネ	(2)
16		SM-4051405-SE	SCREW M5 L=14	ナハ コネツ M5 L=14	(2)
17		NM-6050001-SE	NUT M5	ロツカクナツト M5	(2)
18		SM-4051405-SE	SCREW M5 L=14	ナハ コネツ M5 L=14	(2)
19		NM-6050001-SE	NUT M5	ロツカクナツト M5	(2)
20		NM-6050001-SE	NUT M5	ロツカクナツト M5	(2)
21		MA0-11532000	CORD STAPLE	コート ステツアル	(3)

20. CONTROL BOX COMPONENTS

制御ボックス関係

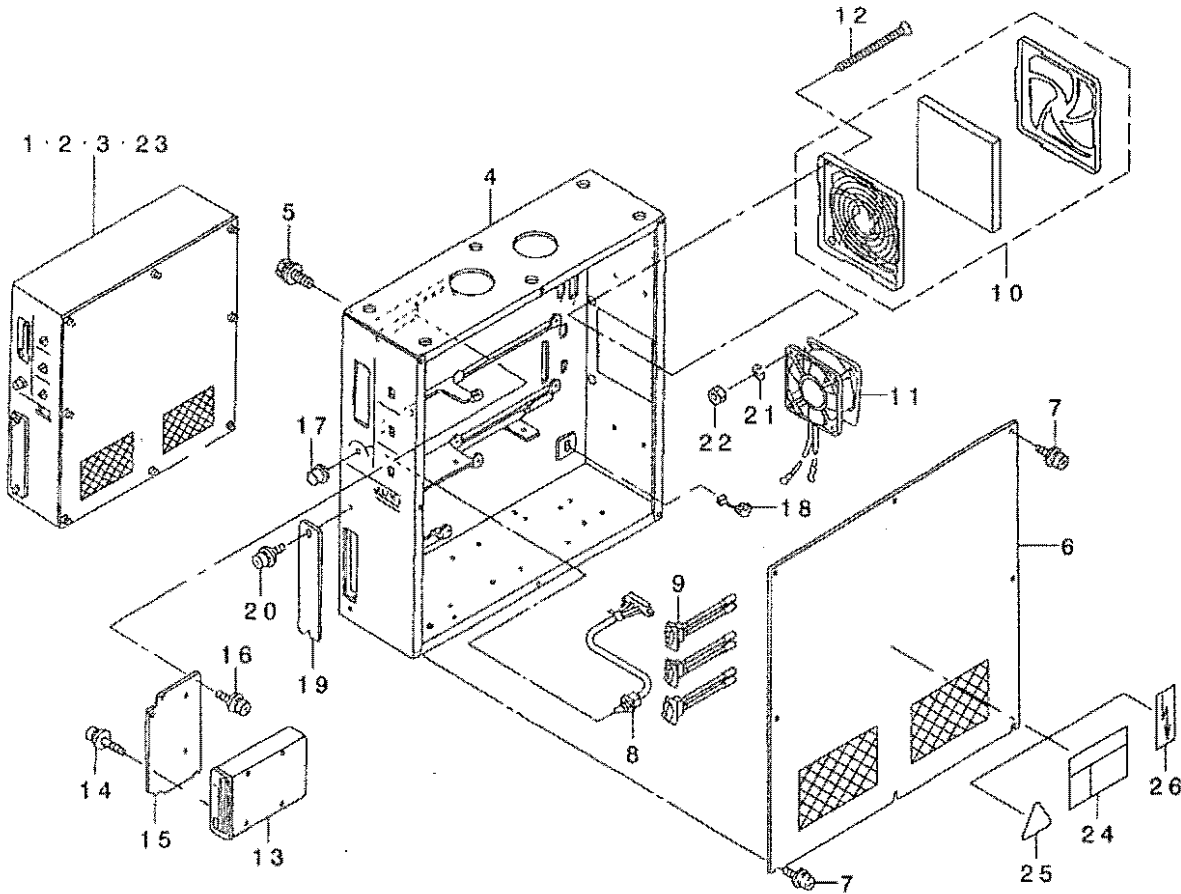

REF. NO	NOTE	PART NO.	DESCRIPTION	トヨタ	Qty
1	*01	G8520-345-AA0	CONTROL BOX ASM.	セイ'ボ'ボックス	1
2	*02	G8520-345-BA0	CONTROL BOX ASM.	セイ'ボ'ボックス	1
3	*03	G8520-345-CA0	CONTROL BOX ASM.	セイ'ボ'ボックス	1
4	*	G1001-518-000	CONTROL BOX	セイ'ボ'ボックス	1
5	*	SL-9082093-SE	SCREW	ネジ	5
6	*	M1002-513-OAA	CONTROL BOX COVER ASM.	セイ'ボ'ボックスカバー	1
7		SL-4041091-SC	SCREW M4 L=10	ネジ M4X10	8
8	*	M8532-518-OA0	SPEED VOLUME ASM.	スピードボリューム	1
9	*	M8531-518-OA0	SEESAW SWITCH ASM.	シーソースイッチ	3
10		HM-0006300-10	FILTER	フィルター	1
11		M8578-518-OA0	FAN ASM.	ファン	1
12	*	SM-1044050-SM	SCREW M4X0.7 L=40	ネジ M4X0.7 L=40	4
13	*	HX-0038400-00	FLOPPY DISK 3.5INCH	フロッピーディスク 3.5インチ	1
14		SL-4030691-SC	SCREW M3X6	ネジ M3X6	4
15		M1011-512-000	FDD INSTALLING PLATE	FDD取り付け板	1
16		SL-4041091-SC	SCREW M4 L=10	ネジ M4X10	4
17		HX-0011400-0B	KNOB	ボタ	1
18	*	HX-0004100-00	TRANSFORMER	トランス	1
19		M1010-510-000	PLATE	プレート	1
20		SL-4041091-SC	SCREW M4 L=10	ネジ M4X10	2
21		WS-0410002-RN	SPRING WASHER	スプリングワッシャー	4
22		NM-6040001-SB	NUT M4	ナット M4	4
23	*04	G8520-345-DA0	CONTROL BOX ASM.	セイ'ボ'ボックス	1
24	*05	CM-3001001-01	DANGER LABEL (SMALL)	危険ラベル (小)	1
25	*04	CM-3001000-01	LABEL	ラベル	1
26	*06	G6705-152-U0A	LABEL	ラベル	1

NOTE (注記)

- 01... FOR DOMESTIC, EXPORT(AC200V)
- 02... FOR DOMESTIC, EXPORT(AC100V)
- 03... FOR EXPORT(AC380V)
- 04... FOR JE(AC380V)
- 05... FOR DOMESTIC USE
- 06... FOR EXPORT

- 国内, 輸出用(AC200V)
- 国内, 輸出用(AC100V)
- 輸出用(AC380V)
- JE用(AC380V)
- 国内用
- 輸出用

## 21. OPERATION BOX COMPONENTS

### 操作ボックス関係

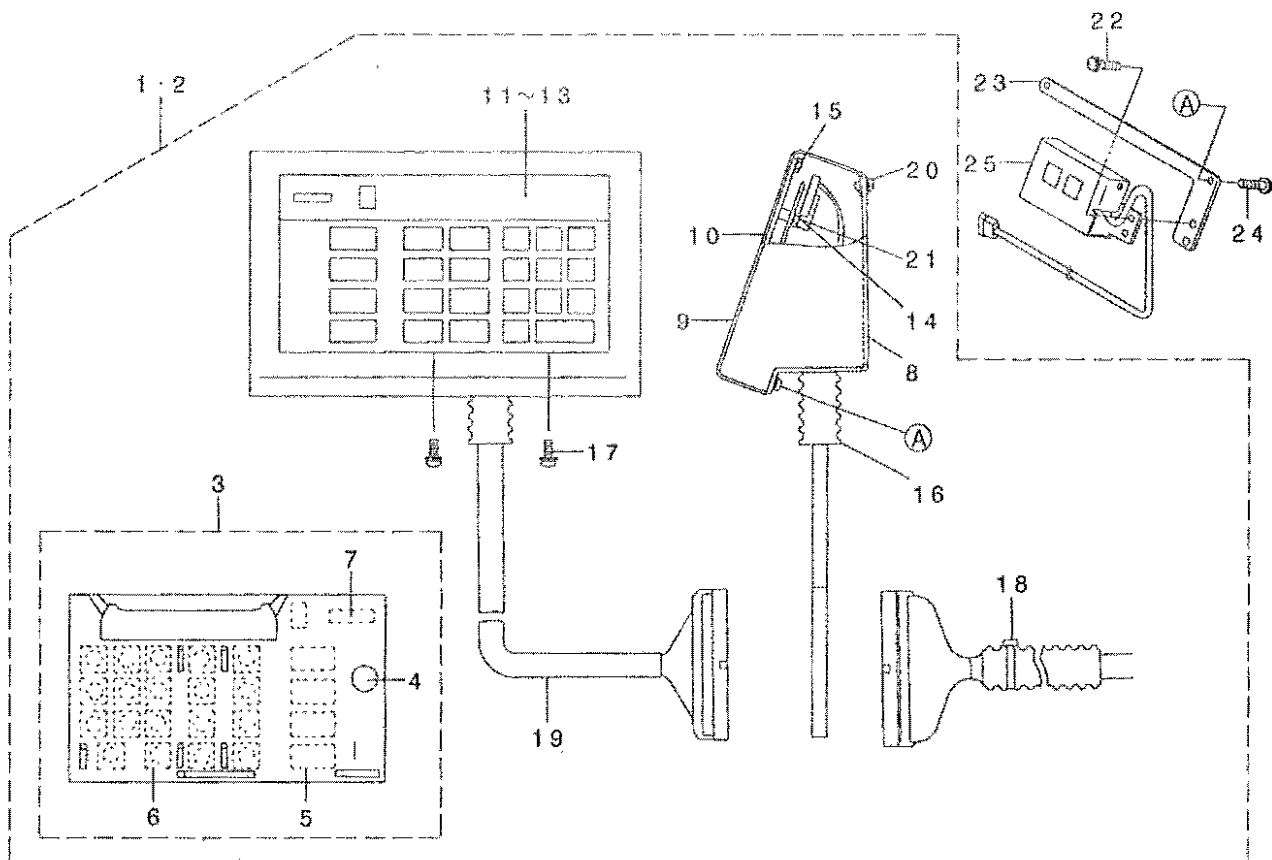

REF. NO	NOTE	PART NO.	DESCRIPTION	品名	Qty
1	*01	M8570-517-ABO	OPERATION BOX A ASM.	ソウチハ コアクミ	1
2	*02	M8570-517-BBO	OPERATION BOX B ASM.	ソウチハ コBクミ	1
3	*	M8670-510-AAO	OPERATION PCB A ASM.	ソウチハ コAクミ	(1)
4		HX-0015300-00	BUZZER 1	ブザー	(1)
5		HG-0032900-00	DIODE (LA301VLL)	ダイオード LA301VLL	(13)
6	*	HA-0014100-00	KEY SWITCH	キースイッチ	(19)
7		HG-0032800-00	DIODE (LD701VR)	ダイオード (LD701VR)	(1)
8	*	M1074-517-000	OPERATION BOX INSIDE COVER	ソウチハ コウラカハ	(1)
9	*	M1081-518-000	OPERATION BOX COVER	ソウチハ コモテカハ	(1)
10	*	M1082-518-000	OPERATION BOX BASE COVER	ソウチハ コハースカハ	(1)
11	*01	M3004-513-00G	PANEL SHEET (DOMESTIC)	ソウチハ ネルシート(ワブ)	(1)
12	*02	M3004-518-0A0	OPERATION PANEL SHEET ASM.	ソウチハ ネルシートクミ	(1)
13	*03	M3012-518-000	OPERATION PANEL SHEET (KOREA)	ソウチハ ネルシートカンコク	(1)
14		WP-0320500-SC	WASHER M3	ワッシャー M3	(6)
15		NM-6030001-SC	NUT M3	ワッシャー M3X0.5 13コ	(4)
16	*	HX-0030700-0C	CABLE CLAMP	ソウチハ クランプ	(0.1)
17	*	SL-4040881-SC	SCREW M4 L=8	ネジ M4 L=8	(2)
18	*	EA-9500B01-00	CABLE BAND	ソウチハ バンド	(1)
19	*	M9050-517-0A0	OPERATION BOX COVER	ソウチハ コウチハ	(1)
20	*	SL-4030681-SC	SCREW M3 L=6	ネジ M3 L=6	(2)
21		NM-6030001-SC	NUT M3	ワッシャー M3X0.5 13コ	(6)
22		SL-4030891-SC	SCREW M3X8	ネジ M3 L=8	2
23	*	G6110-345-000	SWITCH INSTALLING PLATE	スイッチ取り付け板	1
24		SL-4030891-SC	SCREW M3X8	ネジ M3 L=8	2
25	*	G6226-345-0A0	PATTERN SWITCH A ASM.	パターンスイッチクミ	1

#### NOTE (注記)

01...FOR DOMESTIC USE  
02...FOR EXPORT  
03...SELECTIVE PART

国内用  
輸出用  
選択部品

22. CIRCUIT BOARD COMPONENTS

基板関係

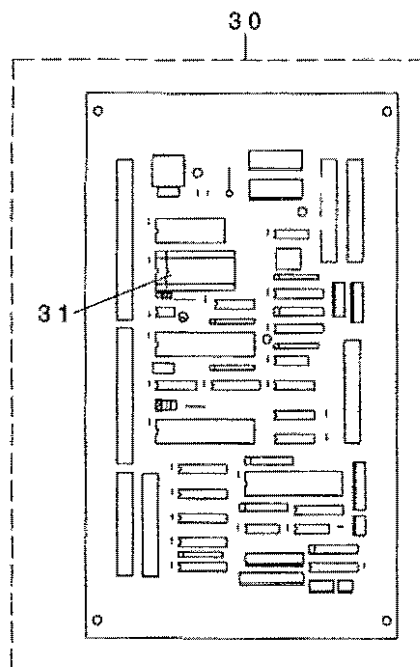
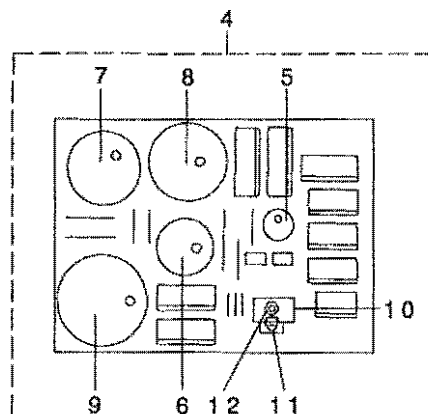
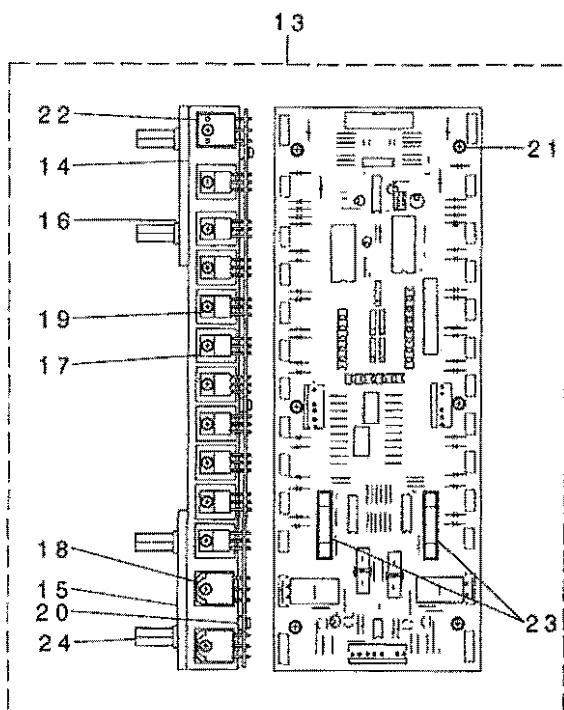
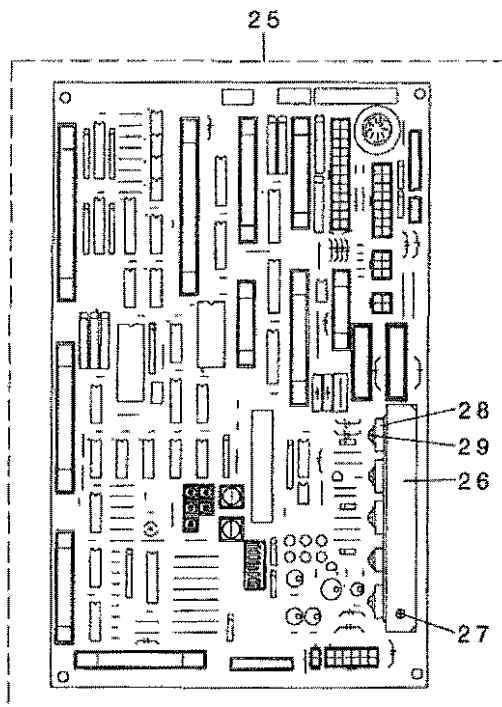
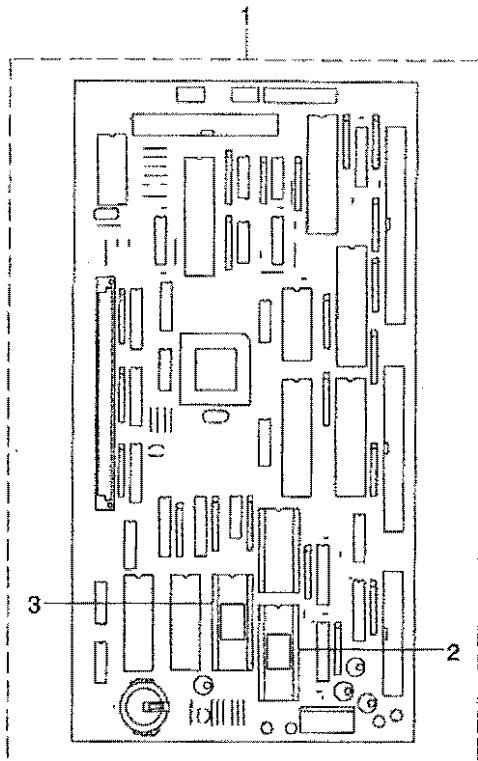

REF. NO	NOTE	PART NO.	DESCRIPTION	品名	Qty
1	*	G6420-345-0A0	AMS-345C CPU BOARD ASM.	AMS-345C CPU基板	1
2	*	HL-0145300-36	IC	IC	(1)
3	*	HL-0145300-35	IC	IC	(1)
4	*	M8604-518-0A0	POWER BOARD ASM.	POWER基板	1
5	*	HC-0108022-10	CAPACITOR 220MF	コンデンサ 220MF	(1)
6	*	HC-0288010-20	ELECT CAPACITOR 1000MF 100V	コンデンサ 1000MF	(1)
7		HC-0188033-20	CAPACITOR 3300MF	コンデンサ 3300MF	(1)
8		HC-0342056-20	ELECTROLYSIS ALUMINUM 100V	アルミ電解 100V	(1)
9		HC-0188010-30	CAPACITOR 10000MF	コンデンサ 10000MF	(1)
10		GBR-01713000	TRANSISTOR FIN B	トランジスタフィン B	(1)
11		SL-4030881-SC	SCREW M3X8	ナット M3X0.5 L=8	(2)
12		NM-6030001-SC	NUT M3	ワッシャー M3X0.5 1ヶ	(2)
13	*	M8603-521-AA0	PMDC PCB A ASM.	PMDC基板 A	1
14		M1003-518-000	HEAT SINK PLATE, C	放射板 C	(2)
15	*	M1005-518-000	HEAT SINK PLATE, E	放射板 E	(2)
16		SL-4031481-SC	SCREW M3 X 14	ナット M3X0.5 L=14	(8)
17		HT-0024600-00	TRANSISTOR (2SD1162)	トランジスタ(2SD1162)	(20)
18		HG-0032700-00	DIODE ARRAY	ダイオードアレイ	(2)
19		SL-4031081-SC	SCREW M3 X 10	ナット M3 L=10	(26)
20		M9609-171-000	SPACER	ヒートシンクトリツクスパース	(6)
21		SL-4031481-SC	SCREW M3 X 14	ナット M3X0.5 L=14	(6)
22		HT-0025700-00	TRANSISTOR	トランジスタ (2SD1296)	(2)
23		E9628-252-000	FUSE 7A	ヒューズ 7A	(2)
24		HX-0033900-0C	PARTS	基板部品	(8)
25	*	M8602-529-0B0-A	I/F PCB ASM.	I/F基板	1
26		M1001-521-000	HEAT SINK PLATE	放射板	(1)
27		SL-4030891-SC	SCREW M3X8	ナット M3 L=8	(2)
28		HT-0025700-00	TRANSISTOR	トランジスタ (2SD1296)	(3)
29		SL-4031281-SC	SCREW M3 L=12	ナット M3 L=12	(5)
30	*	G6001-345-0B0-A	CONTROL CIRCUIT BOARD ASM.	コントロール基板	1
31	*	HL-0087300-72	IC	IC	(1)

23. POWER SUPPLY & CORD COMPONENTS

電源・コード関係

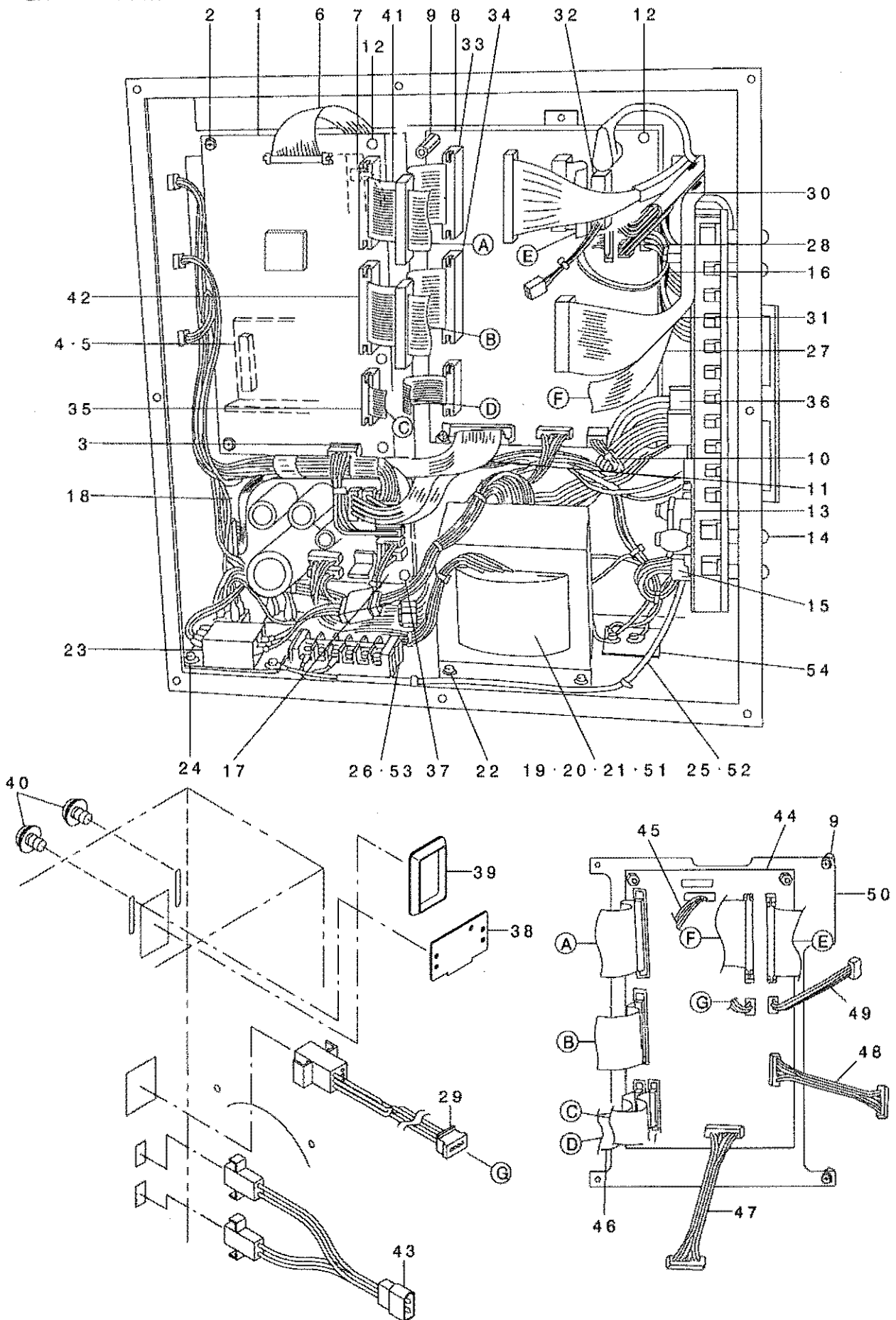



REF. NO	NOTE	PART NO.	DESCRIPTION	品名	Qty
1	*	G6420-345-0A0	AMS-345C CPU BOARD ASM.	AMS-345C CPU基板	1
2		SL-4030891-SC	SCREW M3X8	ナット M3 L=8	2
3		M8554-512-0A0	CPU POWER SOURCE CORD ASM.	CPU電源ケーブル	1
4		M8511-512-0A0	REGULATOR ASM.	レギュレータ	1
5		SL-4030891-SC	SCREW M3X8	ナット M3 L=8	2
6		M8546-512-0A0	FDD SIGNALING CORD ASM.	FDDシグナルケーブル	1
7		M8547-512-0A0	FDD POWER SOURCE CORD ASM.	FDD電源ケーブル	1
8	*	M8602-529-0B0-A	I/F PCB ASM.	I/F基板	1
9	*	G6212-345-000	BOARD STUD	基板スタッド	3
10	*	M9006-521-0A0	I/F CONTROL POWER CORD ASM.	I/F制御電源ケーブル	1
11		M8551-512-0A0	PGM-I SIGNALING CORD ASM.	PGM-Iシグナルケーブル	1
12	*	HX-0041500-00	BOARD SUPPORT	基板ホルダー	4
13	*	M8603-521-AA0	PMDC PCB A ASM.	PMDC基板A	1
14		SL-4040881-SF	SCREW M4 L=8	ナット M4 L=8	8
15		M8555-512-0A0	PMDC POWER SOURCE CORD ASM.	PMDC電源ケーブル	1
16		M8543-512-0A0	PMDC SIGNALING CORD ASM.	PMDCシグナルケーブル	1
17		M8604-518-0A0	POWER BOARD ASM.	POWER基板	1
18		M8552-512-0A0	PGM-I POWER SOURCE CORD ASM.	PGM-I電源ケーブル	1
19	02	M8513-518-AA0	POWER TRANS A ASM.	電源トランスA	1
20	01	M8513-518-BA0	POWER TRANS B ASM.	電源トランスB	1
21	03	M8513-518-CA0	POWER TRANS C ASM.	電源トランスC	1
22		SL-4051091-SC	SCREW M5X0.8 L=10	ナット M5X0.8 L=10	4
23		M8514-512-0A0	RECTIFIER ASM.	整流器	1
24		SL-4041091-SC	SCREW M4 L=10	ナット M4 L=10	3
25	05	M8561-510-CA0	AC INPUT POWER CABLE ASM.	AC入力電源ケーブル	1
26	05	HX-0455500-60	TERMINAL	端子	1
27	*	M9004-521-0A0	CENSOR RELAY CORD ASM.	センサリレーケーブル	1
28	*	M9005-521-0A0	CLUTCH BRAKE TRUNK CORD ASM.	クラッチブレーキケーブル	1
29		G6204-345-0A0	FOOT SWITCH TRUNK CORD A ASM.	フットスイッチケーブルA	1
30	*	M9007-521-0A0	SOLENOID TRUNK CORD ASM.	ソレノイドケーブル	1
31	*	M9002-521-0A0	ELECTROMAGNETIC VALVE CORD ASM	電磁弁ケーブル	1
32	*	G6225-345-0A0	PATTERN SWITCH TRUNK CORD ASM.	パターンスイッチケーブル	1
33	*	M9010-521-0A0	SIGNALING CORD A ASM.	シグナルケーブルA	1
34	*	M9011-521-0A0	SIGNALING CORD B ASM.	シグナルケーブルB	1
35		G6200-345-0A0	TRUNK CABLE C ASM.	ケーブルC	1
36	*	M9042-518-0A0	PULSE MOTOR CORD ASM.	パルスモーターケーブル	1
37	*	HX-0026900-0A	PCB SUPPORT	PCBホルダー	4
38	*	178-45009	CORD FITTING PLATE	ケーブルプレート	1
39	*	HX-0040700-00	BUSH	ワッシャー	1
40	*	SL-4041091-SC	SCREW M4 L=10	ナット M4 L=10	2
41		G6100-345-0A0	TRUNK CABLE ASM., A	ケーブルA	1
42		G6101-345-0A0	TRUNK CABLE ASM., B	ケーブルB	1
43		G6209-345-0A0	MARKING LIGHT TRUNK CORD ASM.	マーキングライトケーブル	1
44	*	G6001-345-0B0-A	CONTROL CIRCUIT BOARD ASM.	コントロール基板	1
45	*	G6222-345-0A0	POWER TRUNK CORD ASM.	電源ケーブル	1
46	*	G6224-345-0A0	SIGNALING CORD C ASM.	シグナルケーブルC	1
47		G6208-345-0A0	BOX SWITCH TRUNK CORD ASM.	ボックススイッチケーブル	1
48		G6205-345-0A0	SENSOR TRUNK CORD ASM.	センサケーブル	1
49	*	G6223-345-0A0	PEDAL SWITCH TRUNK CORD ASM.	ペダルスイッチケーブル	1
50		G6106-345-000	BOARD PLATE	基板プレート	1
51	*04	M8513-518-DA0	POWER TRANS D ASM.	電源トランスD	1
52	*04	G6227-345-0A0	AC INPUT POWER CABLE A ASM.	AC入力電源ケーブルA	1
53	*04	M8541-518-0A0	TERMINAL ASM.	端子	1
54	*04	M1011-518-000	EARTH PLATE A	アースプレートA	1

NOTE (注記)

01...	FOR 100V	100V用
02...	FOR 200V	200V用
03...	FOR 380V	380V用
04...	FOR JE	JE用
05...	EXCEPT JE	JEを除く

24. PEDAL & ELECTRIC EQUIPMENT ACCESSORIE PART COMPONENTS

ペダル・電装付属品関係

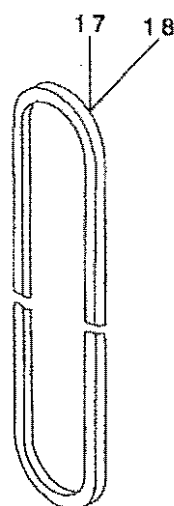
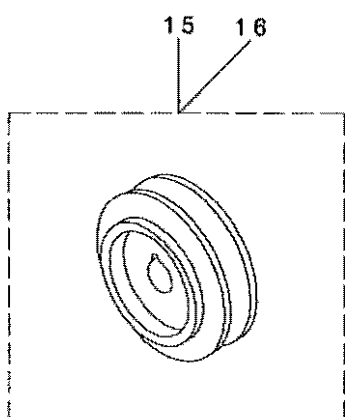
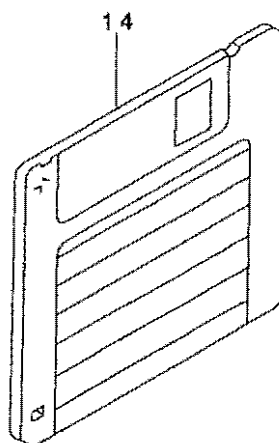
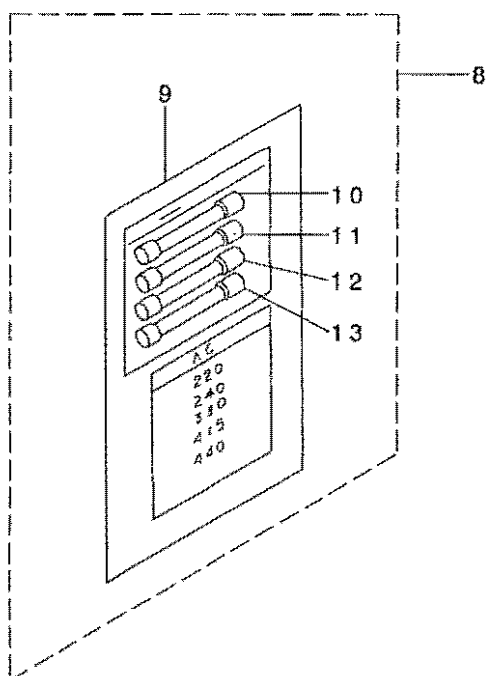
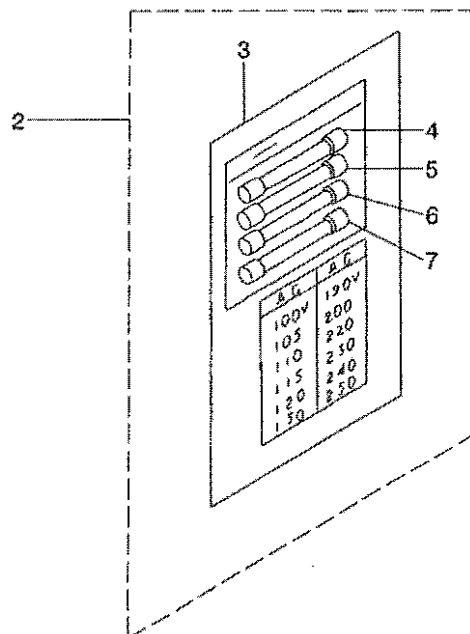
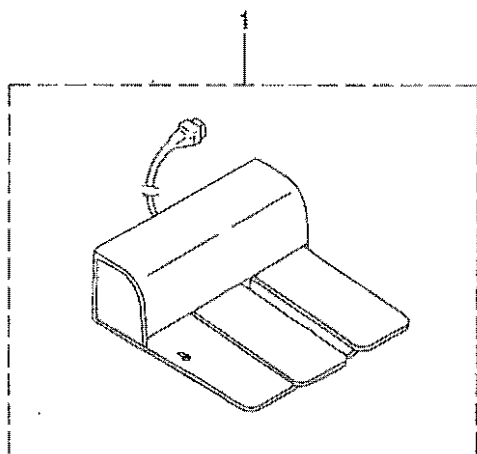

REF. NO	NOTE	PART NO.	DESCRIPTION	品名	Qty
1		M8590-513-0AA	PEDAL SWITCH ASM.	ペダルスイッチ組み	1
2		M8599-512-0A0	ACCESSORIES ASM.	アクセサリー組み	1
3		M3010-110-B00	VOLTAGE SHEET	電圧表ビヨウシツク	(1)
4		E9628-252-000	FUSE 7A	ヒューズ 7A	(1)
5		HF-0014007-00	TIME LAG FUSE 7A	タイムラグヒューズ 7A	(1)
6		E9611-601-000	FUSE 1A	ヒューズ 1A	(1)
7		E8523-304-000	FUSE 10A	ガラス管ヒューズ	(1)
8	01	M8599-512-0AB	ACCESSORIES B ASM.	アクセサリー B組み	1
9		M3004-511-00B	VOLTAGE DISPLAY NOTE	電圧表示ビヨウシツク B	(1)
10		E9628-252-000	FUSE 7A	ヒューズ 7A	(1)
11		HF-0014007-00	TIME LAG FUSE 7A	タイムラグヒューズ 7A	(1)
12		E9611-601-000	FUSE 1A	ヒューズ 1A	(1)
13		E8523-304-000	FUSE 10A	ガラス管ヒューズ	(1)
14	02	G6402-345-000	FLOPPY DISK AMS-345B	AMS-345Bサービスティスク	1
15	*03	MTS-E8110704	PULLEY P.C.D. 55	プーリ( 55,PCD)	1
16	*04	MTS-E8110702	PULLEY P.C.D. 45	プーリ( 45,PCD)	1
17	*	MTJ-VM004600	V-BELT, 46 INCH	Vベルト 46インチ	1
18	*05	MTJ-VM004700	V-BELT, 47 INCH	Vベルト 47インチ	1

NOTE (注記)	01... FOR 220V-440V(FOR EXPORT)	220V-440V用(輸出用)
	02... FLOPPY DISK IN SERVICE PATTERN	サービスティス入りフロッピーディスク
	03... 50HZ	50HZ用
	04... 60HZ	60HZ用
	05... FOR SINGLE PHASE 50HZ	単相50HZ用

25. ACCESSORIE PART COMPONENTS

付属品関係

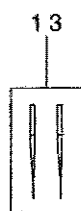
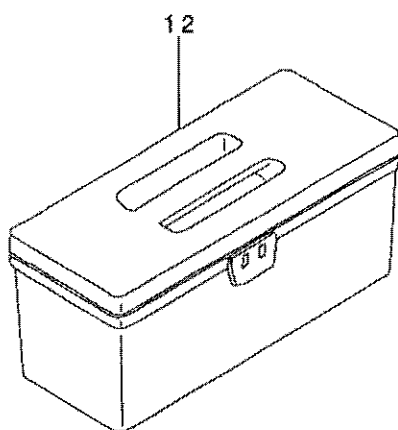
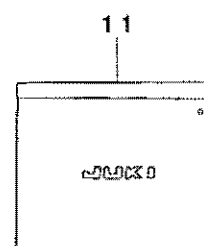
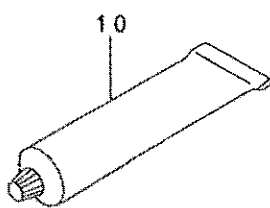
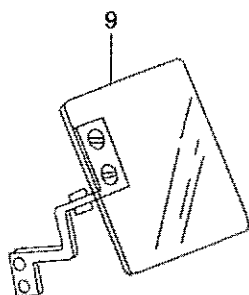
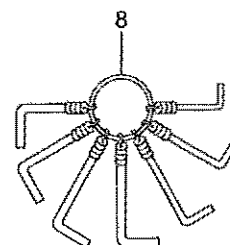
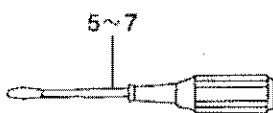
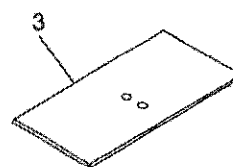
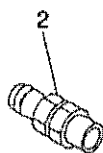
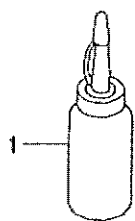

REF. NO	NOTE	PART NO.	DESCRIPTION	品名	Qty
1		B9121-220-0A0	OILER (CONTAINING NO.2 OIL)	オイルラジ N02オイル	1
2		B2591-220-000	RUBBER SHEET	ゴムシート	2
3		PJ-3091200-01	QUICK COUPLING, SOCKET	ソケット	1
4		B1170-220-000	AUXILIARY COVER SHEET	カバーシート	2
5		B1805-205-000	BOBBIN	ボビン	4
6		B9109-555-000	SCREW DRIVER, LARGE	ドライバー(大)	1
7		B9110-012-000	SCREW DRIVER, MIDDLE	ドライバー(中)	1
8		B9111-012-000	SCREW DRIVER, SMALL	ドライバー(小)	1
9		G5104-151-000	SPANNER 12X17	スパナ 12X17	1
10		B9112-012-000	WRENCH (11X14)	レンチ 11X14	1
11		B9113-012-000	WRENCH (9X10)	レンチ 9X10	1
12		D9103-555-000	WRENCH 6X7	レンチ 6X7	1
13		G9101-116-0A0	L-SHAPED WRENCH ASM.	L型レンチ 8本組	1
14		B3101-280-0A0	SAFTY PLATE ASM.	安全プレート	1
15		135-25506	GREASE TUBE	グリスチューブ	1
16		B9101-552-000	ACCESSORY BOX	アクセサリーボックス	1
17		B8601-WP1-0A0	TOOL BOX ASM.	工具箱	1
18	01	MDP-500B1404	NEEDLE DPX5 #14	針 DPX5 #14-4	1
19	01	MDP-500B1104	NEEDLE DPX5 #11	針 DPX5 #11-4	1
20	03	MDP-170B1804	NEEDLE DPX17 #18	針 DPX17 #18	1
21	02	MC-2005009-05	NEEDLE 134 90-5	針 134 90-5	1
22	02	MC-2005010-05	NEEDLE	針 134 100-5	1
23	04	MC-3720011-05	NEEDLE SY3355 110-5	針 SY3355 110-5	1
24		MAI-17002000	RECESSED HEAD DRIVER (NO.1)	リセスヘッドドライバー(No.1)	1
		NOTE (注記)	01...FOR 220CSS-5000(EXCEPT JE)	220CSS-5000用(JEを除く)	
			02...FOR 220CSS-5000(FOR JE)	220CSS-5000用(JE用)	
			03...FOR 220CHS-5000(EXCEPT JE)	220CHS-5000用(JEを除く)	
			04...FOR 220CHS-5000(FOR JE)	220CHS-5000用(JE用)	

## 26. OPTIONAL PART COMPONENTS

オプション関係

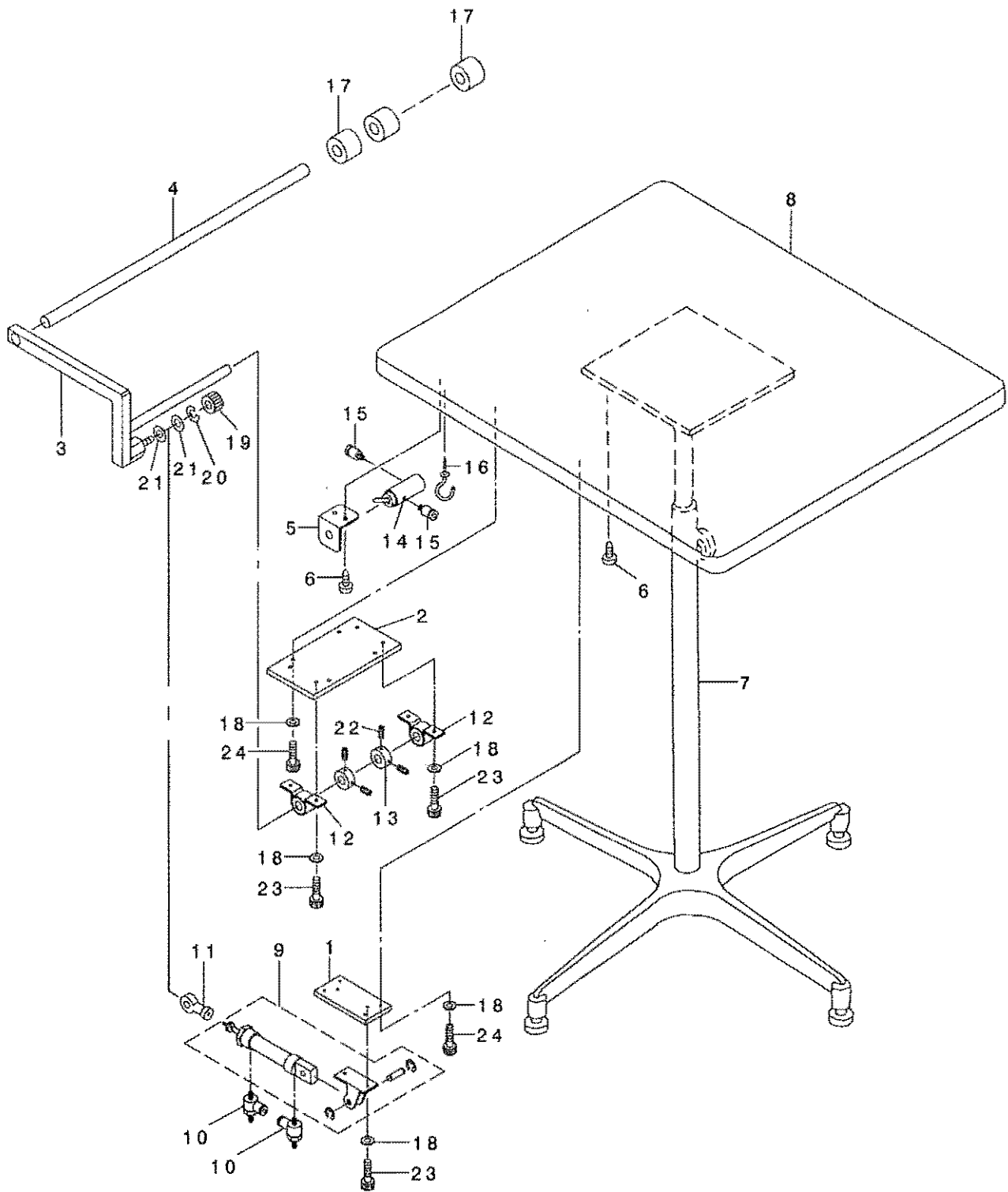

REF. NO	NOTE	PART NO.	DESCRIPTION	ヒョウメイ	Qty
1		GSS-35001000	STACKER CYLINDER PLATE	スタツカ-シリツダ- トリツケイタ	1
2		GSS-35002000	STACKER BAR FIXED PLATE	スタツカ-ハ- コテイイタ	1
3		GSS-350030A0	STACKER ARM ASM.	スタツカ- ウデ' クミ	1
4		GSS-350070A0	PRESSER CLOTH PIPE ASM.	ヌノサエ ハ' イア' クミ	1
5		G5070-345-000	CYLINDER SWITCH BRACKET	シリツダ'-SWトリツケイタ	1
6		SK-3413200-SC	WOOD SCREW D=4.1 L=32	マホクネシ'	6
7		180-68452	AUXILIARY TABLE	ホシ' ヨテ-ア' ルキヤククミ	1
8		180-67702	AUXILIARY TABLE	ホシ' ヨテ-ア' ル	1
9		PA-2002507-B0	CYLINDER ASM.	シリツダ'-クミ	1
10		PC-0151100-00	SPEED CONTROLLER	スピ'-ト' コントローラ	2
11		G5076-345-000	SCALE FIXING SCREW	ロツト	1
12		GSS-29126000	SHAFT COLLAR	ビ' ロ-タマツ' クウケ	2
13		161-36905	THRUST COVER	スラストカテラ	2
14		PV-0105070-00	VALVE	ツゴト' ウ ハ' ルア'	1
15		PJ-3010405-06	STRAIGHT	ストレート	3
16		MAT-81163T00	CORD HOLDER	ゴ-ト' カク	1
17		GAS-11154000	STACKER RING	スタツカ- リンク'	8
18		WP-0641601-SC	WASHER	ヒラサ' カ' ネ' ミカ' キマル M6	14
19		SM-6083002-TN	SCREW M8 L=30	ロツカクアナホ' ルト M8 L=30	1
20		WS-0820002-KN	SPRING WASHER M8	ハ' ネサ' カ' ネ M8	1
21		WP-0841601-SC	WASHER 8.4X17.4X1.6	ヒラサ' カ' ネ' ミカ' キマル M8	2
22		SS-8660612-TP	SCREW 1/4-40 L=6	トメネシ' 1/4-40 L=6	4
23		SM-6061002-TP	SCREW M6 L=10	ロツカクアナホ' ルト M6 L=10	6
24		SM-6061602-TP	SCREW M6 L=16	ロツカクアナホ' ルト	8

27. LIST FOR INFORMATION OF CHANGE

変更情報リスト

As to the place changed, refer to the corresponding Rev.No.  
 When previous parts (Obsoleted part) and new parts (Added parts) are not interchangeable with each other:  
 In this case, even obsoleted parts (D.) can be ordered with the obsoleted part number, so select the parts with changed dates and place your orders.

変更箇所は、該当Rev.No. 版をご参照ください。  
 部品の互換性がない変更の場合は、削除された品番でも、ご注文できます。

29077302

No. 0729-02 Rev. No.

\*A: Added parts 追加部品 / D: Obsoleted parts 削除部品 / E: Erratum 訂正

* Rev. No.	Page 頁	Ref. No.	Parts No. 品番	* Rev. No.	Page 頁	Ref. No.	Parts No. 品番
D 01	2	4	B1123-229-000	A 02	2	4	B1123-220-00B
D 01	2	54	SS-4110815-SP	A 02	2	54	SS-4111015-SP
D 01	2	80	B1141-229-000	A 02	2	80	B1142-223-C00
D 01	2	81	WP-0612516-SD	A 02	2	81	B1143-223-C00
D 01	2	82	SM-9064550-SC				
D 01	26	1	G5001-345-000	A 02	36	1	G5101-345-000
D 01	36	1	B8120-220-000				
D 01	36	13	G5080-345-0A0	A 02	36	13	G5180-345-0A0
D 01	36	38	B8201-220-00E	A 02	36	38	B8201-220-00E-A
D 01	36	39	B8201-220-00F	A 02	36	39	B8201-220-00F-A
D 01	36	40	B8204-816-00C	A 02	36	40	115-71908
D 01	36	41	B2740-771-000	A 02	36	41	B3505-019-000
D 01	36	47	SL-4041291-SC				
D 01	36	49	NM-6060002-SE				
D 01	36	53	WP-0641601-SC				
D 01	36	58	WS-0610002-KN				
D 01	39	1	G8504-345-0A0	A 02	39	1	G8520-345-AA0
D 01	39	2	G8508-345-0A0	A 02	39	2	G8520-345-BA0
D 01	39	3	G8502-345-0A0	A 02	39	3	G8520-345-CA0
D 01	39	4	G8506-345-0A0	A 02	39	23	G8520-345-DA0
D 01	39	5	G8510-345-0A0				
D 01	39	6	G6107-345-000	A 02	39	4	M1001-518-000
D 01	39	7	SM-9082023-SE	A 02	39	5	SL-9082093-SE
D 01	39	8	WS-0861410-KP				
D 01	39	9	WP-0850002-SC				
D 01	39	10	M1002-513-0AA	A 02	39	6	M1002-513-0AA
D 01	39	12	M8512-513-0A0				
D 01	39	13	HR-0284050-30				
D 01	39	14	HA-0013700-00				
D 01	39	15	HA-0013700-2A				
D 01	39	16	SM-4020501-SC				
				A 02	39	8	M8532-518-0A0
				A 02	39	9	M8531-518-0A0
D 01	39	19	SM-1046051-SF	A 02	39	12	SM-1044050-SM
D 01	39	20	HX-0029800-00	A 02	39	13	HX-0038400-00
D 01	39	25	HX-0002100-00	A 02	39	18	HX-0004100-00



* Rev. No.	Page 頁	Ref. No.	Parts No. 品番	* Rev. No.	Page 頁	Ref. No.	Parts No. 品番
				A 02	39	24	CM-3001001-01
				A 02	39	25	CM-3001000-01
				A 02	39	26	G6705-152-U0A
D 01	40	1	M8570-517-0A0	A 02	40	1	M8570-517-AB0
D 01	40	2	M8570-517-AA0	A 02	40	2	M8570-517-BB0
D 01	40	3	M8670-510-0A0	A 02	40	3	M8670-510-AA0
D 01	40	7	M1083-510-000				
D 01	40	8	HA-0007600-00	A 02	40	6	HA-0014100-00
D 01	40	9	M1081-510-000	A 02	40	9	M1081-518-000
D 01	40	10	M3004-513-00A	A 02	40	11	M3004-513-00G
D 01	40	11	M3002-510-00B	A 02	40	13	M3012-518-000
				A 02	40	12	M3004-518-0A0
D 01	40	12	M1080-510-000				
D 01	40	16	M1082-510-000	A 02	40	10	M1082-518-000
D 01	40	17	SL-4031091-SC	A 02	40	20	SL-4030681-SC
D 01	40	18	M8571-517-0A0				
				A 02	40	7	M9050-517-0A0
D 01	40	19	M1075-517-000	A 02	40	8	M1074-517-000
				A 02	40	16	HX-0030700-0G
				A 02	40	17	SL-4040881-SC
D 01	40	20	B1141-229-000				
D 01	40	21	SM-9064550-SC				
D 01	40	22	WP-0612066-SP				
D 01	40	23	HX-0022100-0A				
D 01	40	24	EA-9500B02-00	A 02	40	18	EA-9500B01-00
D 01	40	25	TA-1250504-R0				
D 01	40	26	M1073-517-000				
D 01	40	27	G5027-345-000	A 02	40	23	G6110-345-000
D 01	40	29	G6103-345-0A0	A 02	40	25	G6226-345-0A0
D 01	42	1	G6040-345-0A0	A 02	42	1	G6420-345-0A0
D 01	42	2	HL-0084200-51	A 02	42	2	HL-0145300-36
D 01	42	3	HL-0084200-52	A 02	42	3	HL-0145300-35
D 01	42	4	HL-0084200-53				
D 01	42	5	HL-0084200-54				
D 01	42	6	HX-0011600-00				
D 01	42	7	M8604-518-0A0	A 02	42	4	M8604-518-0A0
D 01	42	8	HC-0108022-10	A 02	42	5	HC-0108022-10
D 01	42	9	HC-0187010-20	A 02	42	6	HC-0288010-20
D 01	42	16	M8603-518-0A0	A 02	42	13	M8603-521-AA0
D 01	42	18	M1004-518-000	A 02	42	15	M1005-518-000
D 01	42	25	HT-0033300-00				
D 01	42	29	M8602-512-0A0	A 02	42	25	8602-529-0B0A
D 01	42	30	M1021-512-000				
D 01	42	31	SL-4031281-SC				
D 01	42	32	NM-6030001-SC				
D 01	42	33	HT-0025700-00				
D 01	42	34	HL-0063900-00				

* Rev. No.	Page 頁	Ref. No.	Parts No. 品番	* Rev. No.	Page 頁	Ref. No.	Parts No. 品番
D 01	42	35	HX-0019700-00				
D 01	42	36	SL-4031281-SC				
D 01	42	37	NM-6030001-SC				
D 01	42	38	G6001-345-0A0	A 02	42	30	G6001-345-0B0A
D 01	42	39	HL-0071702-32	A 02	42	31	HL-6087300-72
D 01	44	1	M8601-512-EB0	A 02	44	1	G6420-345-0A0
D 01	44	8	M8602-512-0A0	A 02	44	8	M8602-529-0B0A
D 01	44	9	SL-4030891-SC	A 02	44	9	G6212-345-000
D 01	44	10	M8556-512-0A0	A 02	44	10	M9006-521-0A0
				A 02	44	12	HX-0041500-00
D 01	44	11	M8557-512-0A0	A 02	44	45	G6222-345-0A0
D 01	44	13	M8568-513-0A0				
D 01	44	14	M8569-512-0A0				
D 01	44	15	M8544-512-0A0				
D 01	44	16	M8545-512-0A0				
D 01	44	17	M8542-512-0A0				
D 01	44	18	M8603-518-0A0	A 02	44	13	M8603-521-AA0
D 01	44	23	SL-4030891-SC	A 02	44	37	HX-0026900-0A
				A 02	44	27	M9004-521-0A0
				A 02	44	28	M9005-521-0A0
				A 02	44	30	M9007-521-0A0
				A 02	44	31	M9002-521-0A0
				A 02	44	32	G6225-345-0A0
				A 02	44	33	M9010-521-0A0
				A 02	44	34	M9011-521-0A0
D 01	44	33	HK-0455500-80				
D 01	44	34	SL-4042091-SC				
D 01	44	35	M8541-512-0A0				
D 01	44	36	M8597-512-0A0				
D 01	44	37	M8591-510-0A0				
D 01	44	38	M8592-510-0A0				
D 01	44	39	M8595-510-0A0				
D 01	44	40	M8592-512-0A0				
D 01	44	41	M8561-512-0A0				
D 01	44	42	M8594-510-0A0				
D 01	44	43	G6203-345-0A0				
D 01	44	44	G6202-345-0A0				
D 01	44	45	G6201-345-0A0				
				A 02	44	36	M9042-518-0A0
				A 02	44	38	178-45009
				A 02	44	39	HX-0040700-00
				A 02	44	40	SL-4041091-SC
D 01	44	47	G6207-345-0A0	A 02	44	49	G6223-345-0A0
D 01	44	56	G6001-345-0A0	A 02	44	44	G6001-345-0B0A
				A 02	44	46	G6224-345-0A0
				A 02	44	51	M8513-518-DA0
				A 02	44	52	G6227-345-0A0



NUMERICAL INDEX OF PARTS

索引

PART NO 品番	PAGE 頁	REF NO	PART NO 品番	PAGE 頁	REF NO	PART NO 品番	PAGE 頁	REF NO	PART NO 品番	PAGE 頁	REF NO
BP-3000000-00	30	5	B1411-804-B00	12	26	B1905-541-B00	8	37	B2523-220-000-A	20	9
BP-3000000-00	30	14	B1411-804-B00	12	30	B1905-541-C00	8	38	B2524-220-0A0	20	3
BP-3000000-00	30	19	B1411-804-C00	8	42	B1905-541-D00	8	39	B2526-220-000	20	10
BP-3000000-00	30	23	B1411-804-C00	12	27	R2301-210-0A0	16	6	B2527-210-000	18	15
BP-3000000-00	30	25	B1411-804-C00	12	31	B2301-210-000	16	7	B2529-220-0BA	20	15
BP-3000000-00	30	27	B1411-804-D00	8	43	B2302-205-0A0	14	2	B2529-220-0BB	20	20
BP-3000000-00	30	58	B1411-804-D00	12	28	B2302-210-000	16	8	B2529-220-000	20	16
BP-5000000-00	30	29	B1411-804-D00	12	32	B2303-220-000	14	4	B2529-220-000	20	21
BP-6000000-00	30	7	B1414-232-000	8	26	B2303-280-000	14	15	B2531-220-000	20	4
BT-0600401-EB	34	25	B1419-026-000	30	3	B2304-220-0A0	16	1	B2532-220-000	20	5
B1104-220-0AB	2	7	B1502-220-000	4	15	B2305-210-000	16	5	B2533-220-000	20	6
B1104-220-00B	2	8	B1506-352-000	36	43	B2306-220-000	16	2	B2537-220-0A0	20	34
B1105-220-00A	2	1	B1509-227-000	10	29	B2307-220-000	16	3	B2538-220-000	20	35
B1106-220-00B	6	1	B1510-227-000	10	30	R2308-220-000	16	4	B2540-205-R00	18	33
B1107-220-00A	6	2	R1601-220-00F	10	1	B2310-220-000	16	21	B2540-205-B00	20	13
B1108-220-000	4	1	B1602-220-000	10	2	B2311-220-000	16	22	B2550-220-0A0	22	3
B1109-220-000	4	2	B1603-220-000	10	3	B2311-220-000	20	25	B2550-220-000	22	4
B1110-220-00A	4	3	B1604-220-000	10	4	B2312-220-000	8	54	B2551-220-000	22	6
B1111-220-000	6	3	B1605-220-000	10	5	B2313-220-000	14	3	B2552-220-000	22	14
B1111-232-000	2	38	B1606-220-000	10	6	B2401-205-000	8	56	B2554-220-000	22	15
B1115-220-000	6	4	B1608-220-000	10	7	B2402-220-0A0	16	19	B2555-220-000	22	16
B1115-232-0A0	2	30	B1609-220-000	10	8	B2402-220-000	16	20	B2557-280-00A	22	50
B1115-232-0A0	2	75	R1610-220-000	10	9	B2403-210-000	16	23	B2557-280-00B	22	51
B1115-232-000	2	32	B1611-220-000	10	10	B2404-220-0A0	16	27	B2557-280-00C	22	52
B1115-232-000	2	77	B1611-224-000	10	49	B2404-220-000	16	28	B2557-280-00D	22	53
B1117-220-000	2	2	B1612-220-000	10	11	B2405-210-000	16	30	B2557-280-00E	18	36
B1118-220-00A	4	6	B1613-220-000	10	12	B2406-210-000	16	31	B2557-280-00E	22	54
B1119-220-000	6	5	B1614-220-000	10	13	B2407-210-000	16	32	B2560-220-000	22	61
B1120-220-000	6	6	B1615-220-000	10	14	B2408-210-000	16	44	B2561-220-000	22	62
B1122-220-00B	2	3	B1615-224-000	10	51	B2409-210-000	16	42	B2562-220-000	22	17
B1123-220-00B	2	4	B1616-220-000	10	15	B2410-220-0A0	16	40	B2563-224-00B	22	18
B1123-280-000	2	40	B1620-220-000	10	16	B2410-220-000	16	41	B2565-220-000	22	7
B1124-220-000	2	5	B1620-224-000	10	57	B2411-210-000	16	33	B2566-220-000	22	19
B1124-280-000	2	41	B1621-220-000	10	17	B2412-220-000	16	18	B2567-220-000	22	8
B1125-220-000	2	6	B1621-224-000	10	52	B2413-220-000	16	39	B2568-220-000	22	20
B1125-280-000	2	42	B1622-220-0A0	10	18	B2414-210-000	16	45	B2569-220-000	22	9
B1126-210-000	2	36	B1622-224-000	10	53	B2414-280-0A0	12	63	B2570-220-000	22	21
B1126-552-000	2	44	B1624-220-0A0	10	22	B2415-210-000	16	46	B2572-220-0A0	22	5
B1127-280-000	2	43	B1625-220-000	10	23	B2415-280-0A0	12	62	B2572-220-000	22	10
B1128-210-00B	2	37	B1625-224-000	10	55	B2416-280-000	12	61	B2573-220-000	22	22
B1142-223-C00	2	80	B1626-220-000	10	19	B2417-280-000	12	64	B2574-220-000	22	23
B1143-223-C00	2	81	B1626-220-000	22	27	B2418-280-000	12	60	B2576-220-000	22	24
B1150-220-000	6	7	B1627-220-000	10	20	B2421-205-0A0	12	59	B2578-220-000	22	25
B1151-220-000	6	8	B1628-220-000	10	21	R2423-280-00A	12	65	B2580-220-000	22	26
B1152-220-000	6	9	B1629-224-000	10	50	B2423-280-00B	12	66	B2591-220-000	48	2
B1153-220-0A0	6	10	B1802-210-000	12	14	B2423-280-00C	12	67	B2629-980-000	36	42
B1158-220-00B	6	11	B1804-280-0A0	12	19	B2424-210-000	12	75	B2702-210-000	14	17
B1159-220-000	6	12	B1805-205-000	12	9	B2425-220-0AB	12	56	B2703-210-000	32	10
B1160-220-00A	6	13	B1805-205-000	48	5	B2425-224-0A0	12	55	B2714-761-000	16	10
B1161-220-R00	20	7	B1805-980-000	12	15	B2425-224-000	12	74	B2727-761-000	16	11
B1170-220-000	48	4	B1811-220-0AA	12	1	B2426-210-00A	12	57	B3101-280-0A0	48	14
B1178-191-000	2	46	B1812-205-000	12	10	B2426-210-00B	12	58	B3107-804-000	14	7
B1201-220-000	8	1	B1813-980-000	12	16	B2501-220-AA0	18	2	B3112-761-000	14	5
B1202-210-000	8	7	B1814-980-000	12	17	B2501-220-AB0	18	1	B3114-232-000	14	11
B1203-280-000	8	30	B1815-980-000	12	18	B2501-220-000	18	3	B3114-771-000	2	45
B1204-210-0A0	8	8	B1816-280-000	22	11	B2502-220-000	18	4	B3114-771-000	14	28
B1205-210-0AA	8	17	B1816-280-000	22	32	B2503-220-000	18	5	B3116-512-00B	14	32
B1205-210-0BA	8	16	B1817-205-0AB	12	3	B2504-220-000-A	18	21	B3120-125-000	14	9
B1206-210-000	8	9	B1817-205-0A0	12	11	B2505-220-000	18	22	B3120-125-000	14	31
B1207-205-000	8	11	B1818-205-00B	12	4	B2506-220-000-B	18	23	B3123-352-000	2	33
B1208-210-0A0	8	19	B1818-205-000	12	12	B2507-220-000	18	6	B3123-352-000	2	78
B1209-220-0A0	8	2	B1819-280-000	12	20	B2508-220-000	18	7	B3125-012-000	2	34
B1210-220-0A0	8	4	B1819-280-000	12	21	B2509-229-000	18	24	B3125-012-000	2	79
B1223-771-000	8	47	B1820-280-000	12	22	B2510-220-000	20	1	B3126-012-000	2	31
B1401-210-000	8	23	B1821-280-000	12	23	B2511-220-000	20	2	B3126-012-000	2	76
B1402-210-000	8	24	B1823-280-000	12	24	B2512-220-A00	18	8	B3126-012-000	14	10
B1403-280-000	8	27	B1828-205-0A0	12	13	B2513-220-A00	18	25	B3126-051-000	14	33
B1404-280-000	8	31	B1831-220-000	12	6	B2515-220-000	18	26	B3129-012-A00	14	30
B1405-012-000	2	69	B1832-220-000	12	7	B2517-220-A00	20	8	B3129-053-000	14	12
B1405-210-000	8	25	B1901-280-0B0	8	29	B2519-220-000	18	9	B3132-051-000	14	29
B1406-210-000	8	48	B1901-280-000	8	32	B2520-220-00A	18	10	B3132-552-000	14	13
B1411-562-0A0	8	28	B1902-280-000	8	33	B2520-220-00B	18	11	B3201-210-0A0	2	9
B1411-804-A00	8	40	B1903-280-000	8	34	B2521-220-000	18	12	B3203-210-000	2	10
B1411-804-A00	12	25	B1903-552-000	8	35	B2522-220-0AA	18	13	B3204-210-000	2	11
B1411-804-A00	12	29	B1904-280-000	8	46	B2522-220-00C	18	14	B3205-210-000	2	12
B1411-804-B00	8	41	B1905-541-A00	8	36	B2523-220-000	18	27	B3206-210-000	2	13

NUMERICAL INDEX OF PARTS

索引

PART NO 品番	PAGE 頁	REF NO	PART NO 品番	PAGE 頁	REF NO	PART NO 品番	PAGE 頁	REF NO	PART NO 品番	PAGE 頁	REF NO
B3207-210-000	2	14	B8161-220-000	36	3	G5002-345-000	26	2	G5081-345-000	36	15
B3208-210-000	2	15	B8162-220-000	36	4	G5003-345-000	26	3	G5082-345-000	4	23
B3208-280-000	2	26	B8163-220-000	36	5	G5004-345-000	26	6	G5086-345-000	4	26
B3209-210-000	2	16	B8164-220-0A0	36	6	G5005-345-000	26	7	G5093-345-000	26	5
B3210-210-000	2	17	B8164-220-000	36	7	G5006-345-000	26	10	G5094-345-000	26	4
B3211-210-000	2	18	B8165-220-000	36	8	G5007-345-000	26	11	G5098-345-0A0	34	30
B3212-210-000	2	19	B8166-220-000	36	9	G5008-345-000	26	12	G5099-345-0A0	6	30
B3212-761-000	2	20	B8170-220-000	36	10	G5009-345-000	26	13	G5101-345-000	26	1
B3213-205-000	8	44	B8171-220-000	36	11	G5010-345-000	24	37	G5102-345-000	26	42
B3305-704-000-A	38	7	B8173-220-000	36	12	G5011-345-000	26	15	G5104-151-000	48	9
B3311-012-000	38	12	B8201-220-00E-A	36	38	G5012-345-000	26	16	G5108-345-000	26	14
B3311-704-000	38	9	B8201-220-00F-A	36	39	G5013-345-000	24	1	G5110-345-000	28	54
B3317-704-000	38	14	B8202-205-000	36	36	G5014-345-000	24	2	G5112-345-000	28	31
B3319-704-L00	38	6	B8210-210-00B	36	58	G5015-345-000	24	3	G5113-345-000	28	25
B3320-704-L00-A	38	10	B8211-210-00B	36	49	G5016-345-000	24	4	G5113-345-000	28	32
B3501-210-000	30	31	B8601-WP1-0A0	48	17	G5017-345-000	24	5	G5114-345-000	28	33
B3502-220-000	30	1	B9101-552-000	48	16	G5018-345-000	24	6	G5115-345-000	28	34
B3504-220-000	30	10	B9109-555-000	48	6	G5019-345-000	24	7	G5116-345-000	28	24
B3504-280-000	30	55	B9110-012-000	48	7	G5020-345-000	24	8	G5117-345-000	28	28
B3505-019-000	36	41	B9111-012-000	48	8	G5021-345-000	24	9	G5118-345-000	28	27
B3505-210-000	30	11	B9112-012-000	48	10	G5022-345-000	24	10	G5119-345-000	28	30
B3505-280-000	30	54	B9113-012-000	48	11	G5023-345-000	24	11	G5120-345-000	28	36
B3506-210-000	30	15	B9121-012-0A0	36	1	G5024-345-000	24	12	G5121-345-000	28	35
B3507-210-000	30	32	B9121-220-0A0	48	1	G5025-345-000	24	13	G5122-345-000	22	2
B3507-220-000	30	20	CM-3001000-01	39	25	G5026-345-000	24	14	G5123-345-000	28	55
B3507-280-000	30	6	CM-3001001-01	39	24	G5026-345-000	26	20	G5125-345-000	28	59
B3508-220-000	30	21	CQ-2020000-00	30	4	G5026-345-000	28	29	G5126-345-000	28	56
B3508-280-000	30	34	CQ-2020000-00	30	18	G5027-345-000	24	15	G5130-345-000	26	38
B3508-280-000	30	35	CQ-2020000-00	30	18	G5028-345-000	24	16	G5131-345-000	4	27
B3509-220-000	30	2	CQ-2020000-00	30	24	G5029-345-000	28	1	G5132-345-000	4	33
B3509-280-000	30	12	CQ-2522000-00	30	13	G5030-345-000	28	2	G5180-345-0A0	36	13
B3509-280-000	30	16	CQ-2522000-00	30	26	G5031-345-000	28	3	G5430-116-000	34	5
B3514-210-0A0	8	10	CQ-2522000-00	30	28	G5032-345-000	28	4	G5458-116-000	4	41
B3518-210-000	30	33	CQ-2522000-00	30	57	G5033-345-000	28	5	G6001-345-0B0-A	42	30
B3518-280-000	30	17	CS-079101F-SH	12	52	G5034-345-000	28	6	G6001-345-0B0-A	44	44
B3520-220-000	30	22	CS-080081F-SH	12	53	G5035-345-000	28	7	G6100-345-0A0	44	41
B3522-220-000	30	30	CS-111101C-SH	10	48	G5036-345-000	28	9	G6101-345-0A0	44	42
B3523-220-000	30	8	CS-1470710-SH	8	58	G5037-345-000	28	10	G6102-345-0A0	26	40
B3538-112-000	30	36	CS-147121E-SH	8	15	G5038-345-000	28	11	G6106-345-000	44	50
B4004-220-0A0	32	4	D1455-055-B00	10	32	G5039-345-000	28	12	G6110-345-000	40	23
B4004-220-000	32	5	D1456-055-B00	10	33	G5040-345-000	28	14	G6200-345-0A0	44	36
B4005-220-000	32	11	D1457-055-B00	10	34	G5041-345-000	28	15	G6204-345-0A0	44	29
B4006-220-000	32	12	D1805-MLB-H00	12	5	G5042-345-000	28	17	G6205-345-0A0	44	48
B4007-220-000	18	28	D2112-555-B00	30	9	G5043-345-000	28	18	G6208-345-0A0	44	47
B4008-220-000	32	1	D2112-555-B00	30	9	G5044-345-000	14	18	G6209-345-0A0	44	43
B4009-220-0A0	32	2	D2430-555-B00	2	21	G5045-345-000	14	19	G6212-345-000	44	9
B4010-220-000	32	3	D2430-555-B00	16	34	G5046-345-000	14	20	G6222-345-0A0	44	45
B4011-210-000	32	7	D3112-L4B-R00	14	6	G5047-345-000	14	21	G6223-345-0A0	44	49
B4011-210-000	32	24	D6028-555-B0B	20	24	G5048-345-000	14	22	G6224-345-0A0	44	46
B4012-220-0A0	32	21	D6042-555-B00	20	18	G5049-345-000	14	23	G6225-345-0A0	44	32
B4012-220-000	32	22	D6042-555-B00	20	23	G5050-345-000	14	24	G6226-345-0A0	40	25
B4110-220-0AA	32	36	D8604-761-C0B	20	19	G5051-345-000	14	25	G6227-345-0A0	44	52
B4130-220-0A0	32	37	D9103-555-D00	48	12	G5052-345-000	4	7	G6402-345-000	46	14
B4702-220-0A0	34	3	EA-9500B01-00	34	23	G5053-345-000	4	5	G6420-345-0A0	42	1
B4710-220-00A	34	1	EA-9500B01-00	40	18	G5054-345-000	4	4	G6420-345-0A0	44	1
B4710-220-00B	34	2	EA-9502B05-00	34	24	G5055-345-000	4	8	G6705-152-U0A	38	26
B4710-220-00C	22	28	E8523-304-000	46	7	G5057-345-000	4	17	G8520-345-AA0	39	1
B4710-220-00D	10	24	E8623-304-000	46	13	G5058-345-000	6	29	G8520-345-BA0	39	2
B4711-220-00A	10	27	E8760-452-M00	20	17	G5059-345-000	2	56	G8520-345-CA0	39	3
B4711-220-00B	10	28	E9611-601-000	46	6	G5060-345-000	2	82	G8520-345-DA0	39	23
B4711-220-00C	22	33	E9611-601-000	46	12	G5061-345-0A0	22	59	G9101-110-0A0	48	13
B4711-220-00D	22	34	E9628-252-000	42	23	G5061-345-000	22	60	HA-0014100-00	40	6
B4711-220-00E	22	35	E9628-252-000	46	4	G5064-345-000	22	63	HC-0108022-10	42	5
B4711-220-00H	22	36	E9628-252-000	46	10	G5067-345-000	22	66	HC-0188010-30	42	9
B8103-220-00B	36	16	GAS-11154000	50	17	G5067-345-000	28	37	HC-0188033-20	42	7
B8104-220-00B	36	17	GBR-01713000	42	10	G5068-345-000	28	58	HC-0288010-20	42	6
B8105-220-00B	36	18	GSS-29126000	50	12	G5069-345-000	34	28	HC-0342056-20	42	8
B8108-220-000	36	19	GSS-35001000	50	1	G5070-345-000	34	29	HD-0001200-00	32	13
B8109-220-000	36	20	GSS-35002000	50	2	G5070-345-000	50	5	HF-0014007-00	46	5
B8110-220-0A0	36	32	GSS-350030A0	50	3	G5073-345-000	32	20	HF-0014007-00	46	11
B8110-220-000	36	33	GSS-350070A0	50	4	G5076-345-000	50	11	HG-0032700-00	42	18
B8110-373-N00	36	22	G1001-518-000	39	4	G5077-345-000	28	13	HG-0032800-00	40	7
B8111-220-000	36	34				G5078-345-000	28	16	HG-0032900-00	40	5
B8112-220-000	36	35				G5079-345-000	22	1	HK-0455500-60	44	26
B8150-220-000	36	21				G5080-345-000	36	14	HL-0087300-72	42	31
B8160-220-000	36	2									

NUMERICAL INDEX OF PARTS

索引

PART NO 品番	PAGE 頁	REF NO	PART NO 品番	PAGE 頁	REF NO	PART NO 品番	PAGE 頁	REF NO	PART NO 品番	PAGE 頁	REF NO
HL-0145300-35	42	3	M8570-517-AB0	40	1	PC-0105090-00	28	21	SK-3381300-SC	36	66
HL-0145300-36	42	2	M8570-517-BB0	40	2	PC-0105090-00	28	51	SK-3413200-SC	50	6
HM-0006300-10	39	10	M8578-518-OA0	39	11	PC-0105170-00	4	20	SL-4030681-SC	26	39
HP-0014200-00	32	45	M8590-513-OAA	46	1	PC-0124010-00	34	16	SL-4030681-SC	40	20
HT-0024600-00	42	17	M8599-512-OAB	46	8	PC-0151100-00	50	10	SL-4030691-SC	39	14
HT-0025700-00	42	22	M8599-512-OA0	46	2	PF-0251030-A0	26	43	SL-4030881-SC	26	37
HT-0025700-00	42	28	M8602-529-OB0-A	42	25	PF-0251040-A0	26	44	SL-4030881-SC	28	42
HX-0002200-00	34	26	M8602-529-OB0-A	44	8	PF-0552070-A0	34	6	SL-4030881-SC	42	11
HX-0004100-00	39	18	M8603-521-AA0	42	13	PF-0705010-00	34	7	SL-4030891-SC	40	22
HX-0009300-0C	32	39	M8603-521-AA0	44	13	PJ-0152510-01	34	10	SL-4030891-SC	40	24
HX-0011400-0B	39	17	M8604-518-OA0	42	4	PJ-0305200-01	34	8	SL-4030891-SC	42	27
HX-0012300-0A	32	38	M8604-518-OA0	44	17	PJ-0320525-03	34	13	SL-4030891-SC	44	2
HX-0015000-0D	4	37	M8606-510-OA0	32	6	PJ-0460525-03	22	31	SL-4030891-SC	44	5
HX-0015000-0D	26	41	M8606-510-OA0	32	23	PJ-0465290-01	4	30	SL-4031081-SC	26	49
HX-0015000-0F	4	38	M8670-510-AA0	40	3	PJ-0465290-01	34	32	SL-4031081-SC	42	19
HX-0015300-00	40	4	M9002-521-OA0	44	31	PJ-0505252-01	34	9	SL-4031281-SC	42	29
HX-0023300-00	22	37	M9004-521-OA0	44	27	PJ-3010405-06	26	47	SL-4031481-SC	36	37
HX-0023300-00	32	40	M9005-521-OA0	44	28	PJ-3010405-06	34	35	SL-4031481-SC	42	16
HX-0026900-0A	44	37	M9006-521-OA0	44	10	PJ-3010405-06	50	15	SL-4031481-SC	42	21
HX-0030700-0C	40	16	M9007-521-OA0	44	30	PJ-3010652-02	34	33	SL-4031481-SF	32	14
HX-0032900-00	22	55	M9010-521-OA0	44	33	PJ-3030400-01	4	35	SL-4031681-SC	28	52
HX-0033900-0C	42	24	M9011-521-OA0	44	34	PJ-3030400-01	26	51	SL-4032081-SC	32	19
HX-0038400-00	39	13	M9042-518-OA0	44	36	PJ-3030600-01	4	36	SL-4040691-SC	6	21
HX-0040700-00	44	39	M9050-517-OA0	40	19	PJ-3030800-01	4	29	SL-4040691-SC	36	53
HX-0041500-00	44	12	M9609-171-000	42	20	PJ-3040405-08	14	35	SL-4040881-SC	24	28
						PJ-3040405-08	28	23	SL-4040881-SC	26	34
MAI-17002000	48	24	NM-6030001-SC	32	18	PJ-3040405-09	14	36	SL-4040881-SC	34	36
MAO-11532000	38	21	NM-6030001-SC	40	15	PJ-3040451-04	26	46	SL-4040881-SC	40	17
MAT-80116S00	36	63	NM-6030001-SC	40	21	PJ-3040651-01	34	12	SL-4040881-SF	44	14
MAT-81163T00	50	16	NM-6030001-SC	42	12	PJ-3050451-03	26	50	SL-4040891-SC	34	22
MC-2005009-05	48	21	NM-6040001-SB	39	22	PJ-3080400-02	34	14	SL-4041081-SC	4	22
MC-2005010-05	48	22	NM-6040001-SC	24	35	PJ-3090052-03	34	4	SL-4041081-SC	4	28
MC-3720011-05	48	23	NM-6040003-SC	16	24	PJ-3090852-01	34	11	SL-4041081-SC	4	39
MDP-170B1100	8	59	NM-6050001-SC	34	17	PJ-3091200-01	48	3	SL-4041081-SC	26	36
MDP-170B1400	8	60	NM-6050001-SE	38	17	PS-0150065-KP	2	23	SL-4041081-SC	28	45
MDP-170B1804	48	20	NM-6050001-SE	38	19	PS-0200182-KR	14	34	SL-4041091-SC	36	46
MDP-500B1104	48	19	NM-6050001-SE	38	20	PS-0250162-KH	12	54	SL-4041091-SC	39	7
MDP-500B1404	48	18	NM-6060001-SC	26	24	PS-0400141-KH	36	60	SL-4041091-SC	39	16
MTJ-VM004600	46	17	NM-6060002-SE	36	50	PS-0800302-KH	2	35	SL-4041091-SC	39	20
MTJ-VM004700	46	18	NM-6060002-SE	36	51	PV-0105070-00	50	14	SL-4041091-SC	44	24
MTS-E8110702	46	16	NM-6080001-SC	24	33	PV-0105090-00	4	21	SL-4041091-SC	44	40
MTS-E8110704	46	15	NM-6080001-SC	36	26	PV-0105090-00	34	34	SL-4041281-SC	26	35
M1001-512-000	42	26	NM-6120011-SF	6	28	PV-0351130-A0	34	15	SL-4041281-SC	28	44
M1002-513-0AA	39	6	NS-6090310-SP	2	63	PV-1305020-00	26	45	SL-4042581-SC	4	32
M1003-518-000	42	14	NS-6090310-SP	2	64	PV-1552030-00	34	31	SL-4042581-SC	34	37
M1005-518-000	42	15	NS-6090310-SP	14	42	PX-0600080-00	26	17	SL-4042581-SF	34	21
M1010-510-000	39	19	NS-G110310-SP	2	29	PX-5000070-00	24	19	SL-4051091-SC	4	34
M1011-512-000	39	15	NS-G110310-SP	18	20	PX-5000090-00	24	21	SL-4051091-SC	26	48
M1011-518-000	44	54	NS-G110430-SP	16	35	PX-5000130-00	26	18	SL-4051091-SC	34	38
M1074-517-000	40	8	NS-G110530-SP	2	27				SL-4051091-SC	44	22
M1081-518-000	40	9	NS-G110530-SP	10	38	RE-0300000-K0	10	35	SL-4051241-SE	36	67
M1082-518-000	40	10	NS-G120310-SP	16	36	RE-0300000-K0	22	47	SL-4051291-SC	24	27
M3004-511-00B	46	9	NS-G120310-SP	18	37	RE-0300000-K0	22	48	SL-4051681-SC	24	29
M3004-513-00G	40	11	NS-G150310-SP	2	65	RE-0600000-K0	18	34	SL-4051681-SC	28	43
M3004-518-0A0	40	12	NS-G150430-SP	10	39	RE-0600000-K0	20	12	SL-9082093-SE	39	5
M3010-110-B00	46	3	NS-G150430-SP	14	41	RE-0600000-K0	22	49	SM-1040801-SC	24	25
M3012-518-000	40	13	NS-G240630-SN	36	48	RO-0481901-00	10	36	SM-1041001-SC	28	50
M4005-110-OA0	8	3	NS-G660430-SP	12	51				SM-1044050-SM	39	12
M4007-110-OAB	8	18				SB-1080005-00	18	29	SM-4030601-SC	28	46
M8511-512-OA0	44	4	PA-1000507-00	14	27	SB-1080005-00	20	11	SM-4040601-SC	2	59
M8513-518-AA0	44	19	PA-1004507-A0	4	18	SB-7120001-00	18	35	SM-4041601-SC	26	30
M8513-518-BA0	44	20	PA-1200503-00	28	22	SD-0470281-SP	14	40	SM-4051405-SE	38	16
M8513-518-CA0	44	21	PA-1200801-A0	28	26	SD-0500803-TP	16	37	SM-4051405-SE	38	18
M8513-518-DA0	44	51	PA-1600501-A0	14	26	SD-0530221-SP	16	16	SM-4800601-SC	28	41
M8514-512-OA0	44	23	PA-1601001-A0	24	18	SD-0600101-TP	12	72	SM-5051400-SC	6	19
M8531-518-OA0	39	9	PA-1601506-A0	10	25	SD-0640321-SP	10	45	SM-5051400-SC	36	23
M8532-518-OA0	39	8	PA-1602003-A0	28	20	SD-0640321-SP	10	56	SM-6031010-SC	32	8
M8541-518-OA0	44	53	PA-1602503-A0	22	29	SD-0640321-SP	16	17	SM-6031010-SC	32	25
M8543-512-OA0	44	16	PA-1602504-A0	22	30	SD-0640321-SP	24	26	SM-6040552-TP	18	30
M8546-512-OA0	44	6	PA-1603003-A0	10	54	SD-0640321-SP	28	47	SM-6040602-TP	22	13
M8547-512-OA0	44	7	PA-2002507-B0	50	9	SD-0640321-TP	10	46	SM-6041402-TP	18	19
M8551-512-OA0	44	11	PA-2515003-A0	26	8	SD-0650305-TP	16	38	SM-6042002-SN	14	45
M8552-512-OA0	44	18	PA-9000230-00	26	9	SD-0720321-TP	10	47	SM-6051202-TN	26	27
M8554-512-OA0	44	3	PC-0105080-00	10	26	SD-0800341-SP	36	64	SM-6051602-TP	18	40
M8555-512-OA0	44	15	PC-0105090-00	24	20	SD-0801021-TP	12	48	SM-6052002-TN	24	22
M8561-510-CA0	44	25	PC-0105090-00	26	19	SD-1100301-TP	16	47	SM-6061002-TP	50	23

NUMERICAL INDEX OF PARTS

索引

PART NO 品番	PAGE 頁	REF NO	PART NO 品番	PAGE 頁	REF NO	PART NO 品番	PAGE 頁	REF NO	PART NO 品番	PAGE 頁	REF NO
SM-6061202-TN	24	36	SS-7110510-SP	32	15	WP-0330501-SB	32	26	111-85006	38	11
SM-6061602-TP	50	24	SS-7110510-SP	32	28	WP-0430801-SC	2	60	111-85055	38	1
SM-6062002-TN	24	30	SS-7110710-SP	12	44	WP-0450000-SD	2	61	111-85105	38	2
SM-6062002-TN	26	32	SS-7110710-SP	30	42	WP-0450000-SD	2	62	111-85204	38	3
SM-6063002-TN	26	31	SS-7110710-SP	30	43	WP-0450000-SD	22	46	111-85303	38	5
SM-6083002-TN	50	19	SS-7110710-SP	30	44	WP-0450000-SD	30	52	111-85352	38	4
SM-8061002-TP	20	37	SS-7110710-SP	30	45	WP-0450801-SD	6	22	111-85402	38	8
SM-9061450-SC	34	20	SS-7110710-SP	30	46	WP-0450801-SD	6	23	111-85501	38	13
SM-9052003-SC	26	21	SS-7110710-SP	30	47	WP-0450801-SD	6	24	115-71908	36	40
SM-9061850-SC	6	31	SS-7110710-SP	30	48	WP-0450801-SD	8	22	135-01309	2	47
SM-9061850-SC	36	61	SS-7110710-SP	30	50	WP-0450801-SD	14	44	135-01408	2	48
SM-9061850-SC	36	62	SS-7110710-SP	32	41	WP-0450801-SD	32	17	135-01705	2	49
SM-9082023-SE	36	25	SS-7110740-TP	12	71	WP-0450801-SD	32	32	135-08205	12	33
SM-9122503-SB	36	24	SS-7110840-SP	2	58	WP-0450801-SD	32	33	135-08403	12	8
SM-9124503-SB	6	20	SS-7110840-SP	12	45	WP-0450801-SD	32	34	135-08700	12	35
SS-1060210-TP	12	68	SS-7110840-SP	16	25	WP-0450801-SD	32	35	135-08809	12	36
SS-1110640-TP	12	2	SS-7110840-SP	16	26	WP-0450846-SP	12	73	135-08908	12	37
SS-1110640-TP	14	39	SS-7110840-SP	20	31	WP-0501016-SC	24	24	135-13205	16	12
SS-1110840-SP	4	9	SS-7110840-SP	30	49	WP-0501016-SC	26	29	135-13304	16	13
SS-1110840-SP	4	10	SS-7110840-SP	32	29	WP-0501016-SC	28	48	135-25506	48	15
SS-1110840-SP	22	64	SS-7110840-SP	32	30	WP-0501016-SD	16	39	135-29607	30	53
SS-2110920-TP	16	48	SS-7110840-SP	32	31	WP-0501016-SD	20	32	135-30209	30	38
SS-2110920-TP	16	49	SS-7110910-SP	14	43	WP-0520656-SA	4	13	138-16608	2	39
SS-2122410-TP	22	38	SS-7110910-TP	18	18	WP-0520656-SA	22	45	138-16855	12	34
SS-3090610-SP	2	50	SS-7111110-TP	12	46	WP-0531000-SC	34	18	138-17408	14	8
SS-4090715-SP	2	51	SS-7111110-TP	18	16	WP-0531000-SD	12	49	138-17457	14	1
SS-4110515-SP	2	52	SS-7111410-TP	10	42	WP-0561616-SC	6	25	161-10108	4	40
SS-4110715-SP	6	14	SS-7121610-SP	20	26	WP-0561616-SC	36	28	161-11403	4	24
SS-4110715-SP	6	15	SS-7151120-SP	8	49	WP-0561616-SC	36	47	161-11502	4	25
SS-4110715-SP	6	16	SS-7151210-SP	20	27	WP-0612066-SP	10	37	161-36905	50	13
SS-4110815-SP	2	53	SS-7151610-SP	22	39	WP-0621016-SD	4	14	162-46118	28	8
SS-4110815-SP	32	43	SS-7152040-SP	20	28	WP-0621016-SD	14	38	177-06102	24	17
SS-4110815-SP	32	44	SS-7661540-SP	10	43	WP-0621016-SD	20	33	177-06102	28	19
SS-4111015-SP	2	54	SS-8090410-SP	2	68	WP-0621016-SD	28	39	178-45009	44	38
SS-4111015-SP	2	55	SS-8090410-SP	28	49	WP-0621016-SD	30	51	180-67702	50	8
SS-4111015-SP	6	17	SS-8090610-SP	14	14	WP-0641600-SC	22	44	180-68452	50	7
SS-4111015-SP	6	34	SS-8110422-TP	8	6	WP-0641600-SC	22	57	180-72553	4	19
SS-4150715-SP	2	57	SS-8110422-TP	22	65	WP-0641601-SC	6	33	181-84408	4	31
SS-5090610-SP	22	67	SS-8110520-TP	2	24	WP-0641601-SC	24	32			
SS-5090610-SP	28	53	SS-8110560-SP	2	67	WP-0641601-SC	26	25			
SS-5090610-SP	28	57	SS-8111010-TP	8	5	WP-0641601-SC	36	52			
SS-6060410-TP	12	38	SS-8111610-SP	8	45	WP-0641601-SC	36	54			
SS-6090440-SP	30	56	SS-8120410-SP	22	43	WP-0641601-SC	50	18			
SS-6090670-TP	8	50	SS-8120740-SP	20	29	WP-0651056-SH	2	25			
SS-6092120-SP	30	39	SS-8120740-SP	22	40	WP-0841600-SE	36	57			
SS-6092120-SP	30	40	SS-8150822-TP	12	47	WP-0841600-OE	20	14			
SS-6110430-TP	12	69	SS-8150822-TP	20	36	WP-0841601-SC	36	29			
SS-6110610-TP	4	11	SS-8151550-SP	8	20	WP-0841601-SC	50	21			
SS-6110610-TP	18	31	SS-8660610-TP	8	53	WP-0850002-SC	24	34			
SS-6111140-SP	30	41	SS-8660610-TP	10	44	WP-0851216-SC	26	22			
SS-6111210-SP	8	21	SS-8660612-TP	50	22	WP-0952616-SD	12	50			
SS-6111610-SP	22	42	SS-8661012-TP	8	57	WP-1021016-SD	36	55			
SS-6120940-SP	22	41	SS-9090833-TP	8	55	WP-1052001-SC	26	33			
SS-6121210-SP	16	43	SS-9111010-SP	18	17	WP-1101016-SD	36	56			
SS-6121210-SP	18	38	SS-9111020-TP	2	22	WP-1302501-SC	36	27			
SS-6121212-TP	12	39	SS-9151120-CP	4	16	WP-1302501-SE	6	26			
SS-6121220-TP	16	9	SS-9151120-CP	28	38	WP-1612616-SE	38	15			
SS-6122510-SP	8	12	SS-9151120-CP	36	65	WS-0410002-KN	39	21			
SS-6123010-SP	18	39	SS-9151160-CP	4	12	WS-0510002-KN	24	23			
SS-6150710-SP	10	40	SS-9151240-SN	6	18	WS-0510002-KN	26	28			
SS-6151220-SP	12	40	SS-9151410-CP	14	37	WS-0510002-KN	34	19			
SS-6151220-SP	12	41	SS-9151440-CP	20	30	WS-0610002-KN	6	32			
SS-6151412-TP	8	13	SS-9151630-CP	28	40	WS-0610002-KN	24	31			
SS-6151712-TP	16	14	SS-9152130-CP	22	56	WS-0610002-KN	26	26			
SS-6151712-TP	32	27	SS-9661230-CP	8	52	WS-0610002-KN	36	59			
SS-6151812-TP	14	16				WS-0631510-KP	22	58			
SS-6151812-TP	18	32	TA-0750704-RO	2	70	WS-0820002-KN	26	23			
SS-6681712-TP	8	14	TA-0850604-RO	2	71	WS-0820002-KN	50	20			
SS-7080510-TP	8	51	TA-1050504-RO	2	66	WS-0861410-KR	36	31			
SS-7090410-SP	12	70	TA-1050504-RO	2	72	WS-1253010-KN	6	27			
SS-7090530-SP	22	12	TA-1250406-RO	2	73	WS-1253010-KN	36	30			
SS-7090620-TP	16	15	TA-2100904-RO	2	74						
SS-7090850-SP	32	42				100-07003	2	28			
SS-7091110-SP	10	41	WP-0320500-SC	40	14	110-71701	10	31			
SS-7110510-SP	12	42	WP-0330501-SB	32	9	111-50208	36	44			
SS-7110510-SP	12	43	WP-0330501-SB	32	16	111-50406	36	45			

**JUKI®**

JUKI 株式会社

JUKI CORPORATION

お問い合わせ、ご相談は  
To order or for further  
information,  
please contact :

※このパーツリストは商品改良のため予告なく変更する事があります。  
\*The description covered in this parts list is subject to change for improvement of the commodity without notice.  
※このパーツリストは、1997年7月 現在の商品仕様で編集したものです。  
\*This parts list is edited in accordance with the product specifications as of July 1997.